# TTT2020

## BTTV Bavarian TT-Race

# Inhalt


- Allgemeine Hinweise
- Turnierantrag und Teilnehmer downloaden
- Turnierdatei anlegen und Teilnehmer importieren
- Teilnehmer überprüfen
- Auslosung durchführen
- Spielaufruf und Ergebniseingabe
- Spielplan und Platzierungen
- Ergebnisse exportieren und nach click-TT importieren

# Allgemeine Hinweise

- Das in dieser Präsentation als Beispiel verwendete Turnier hat tatsächlich stattgefunden.
- Allerdings sind die Auslosung und die Spielergebnisse frei erfunden und haben mit dem tatsächlichen Ablauf des Turniers nichts zu tun.
- Die fiktiven Spielergebnisse wurden auch nicht nach click-TT übertragen.
- Symbolerklärung:
  Zum Inhaltsverzeichnis

# Turnierantrag

- Voraussetzung:
  Der Turnierantrag wurde laut Handlungsanleitung für Vereine gestellt (Turnierserie für Erwachsene - BTTV Bavarian TT-Race)

# Turnierantrag

## BTTV Bavarian TT-Race 2022

### 1. FC Bayreuth

Ausschreibung

**1. Allgemein**

| | |
|---|---|
| Termin: | 18.09.2022 bis 18.09.2022 |
| Veranstalter: | 1. FC Bayreuth |

Austragungsorte:

| | |
|---|---|
| Name: | Turnhalle Luitpoldschule |
| Straße: | Oswald-Merz-Straße 9 |
| PLZ / Ort: | 95444 Bayreuth |
| Hallenkontakt: | Yannick Wolff 0171/9041788 |
| Anfahrt: | - |
| Öffnungszeiten: | - |

**2. Spielbetrieb**

| | |
|---|---|
| Konkurrenztypen: | Einzelkonkurrenzen |
| Gewinnsätze (Std.): | 3 |
| Spielansetzung: | per Aufruf |
| Ranglistenbezug: | 11.08.2022 |
| Meldeschluss Online: | 17.09.2022 18:00 Uhr |
| Teilnehmerliste veröffentlichen: | sofort |

**3. Konkurrenzen**

| | | | |
|---|---|---|---|
| Altersklasse/Wettbewerb: | Damen/Herren Einzel | TTR-relevant: | ja |
| Startzeit: | 18.09.2022 15:30 Uhr | Offen für: | Deutschland |
| Endzeit: | 18.09.2022 18:29 Uhr | Austragungssystem: | Schweizer System |
| | | Max. Teilnehmerzahl: | 13 |
| | | Startgeld: | 5,00 € |

**4. Materialien**

| | |
|---|---|
| Tischmarke: | Donic |
| Anzahl der Tische: | 6 |
| Tischfarbe: | grün |
| Netzmarke: | Donic |
| Ballmarke: | Tibhar |
| Ballfarbe: | weiß |

# Turnierteilnehmer downloaden

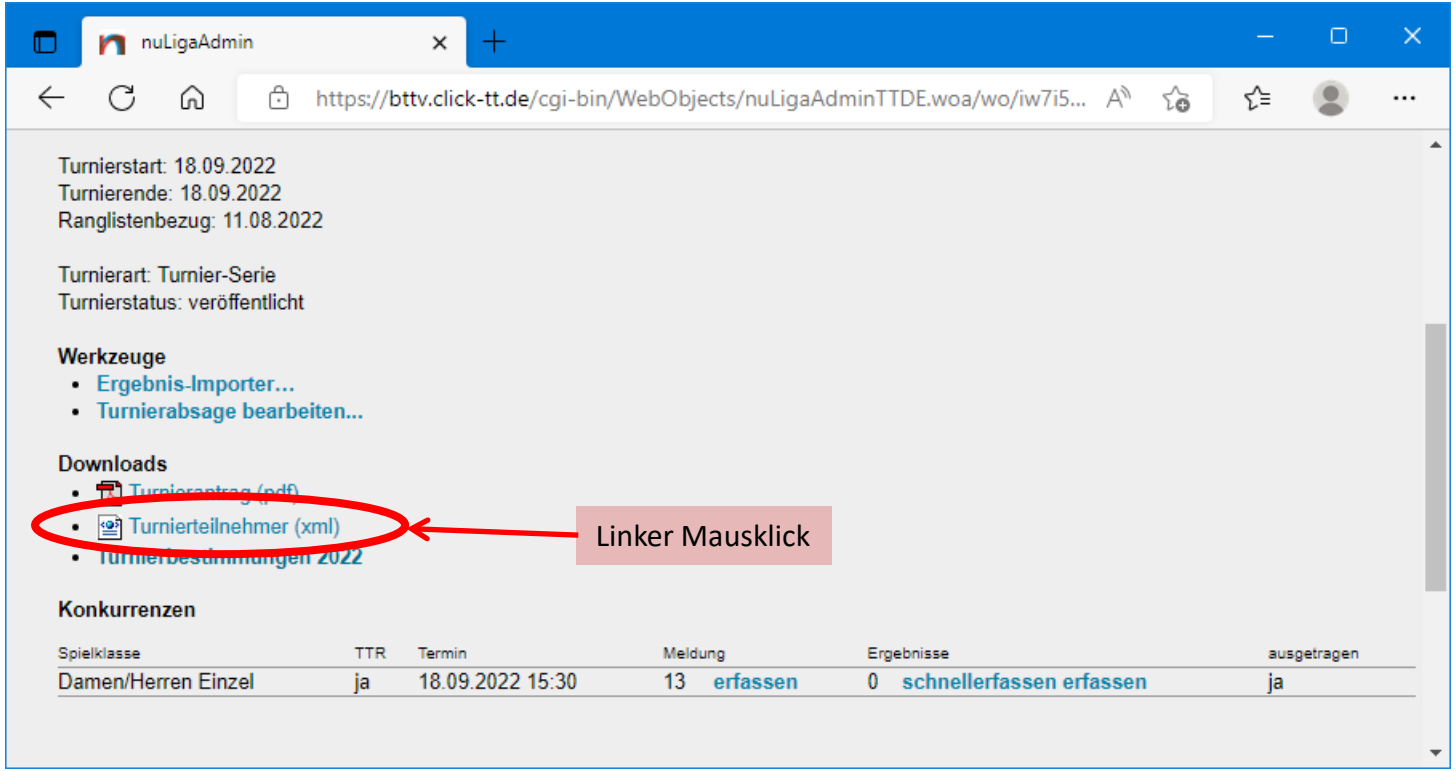

# Turnierteilnehmer downloaden

xml-Datei wird in neuer Browser-Karte angezeigt.

Rechter Mausklick in neue Karte

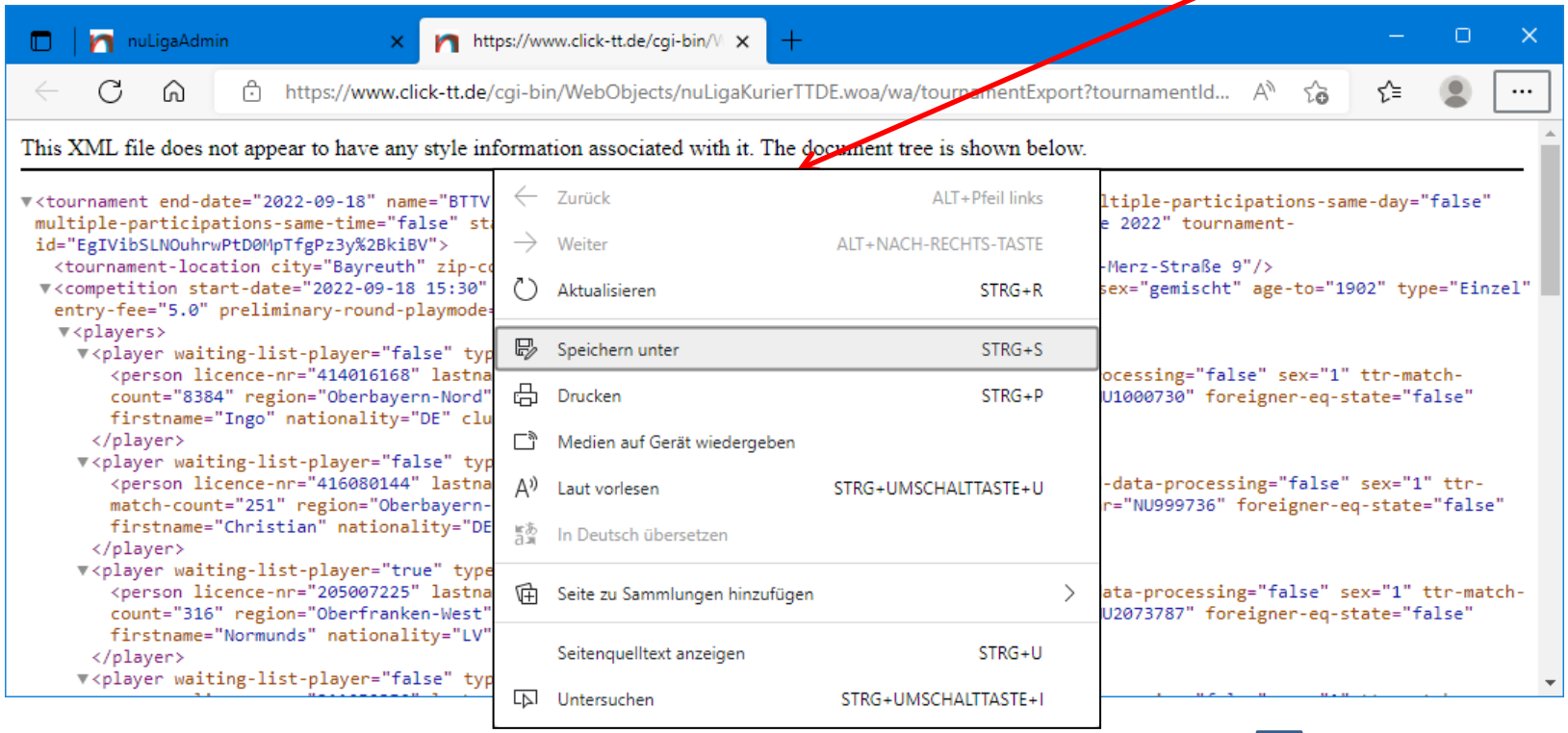

# Turnierteilnehmer downloaden

Datei-Dialog zum Speichern erscheint.

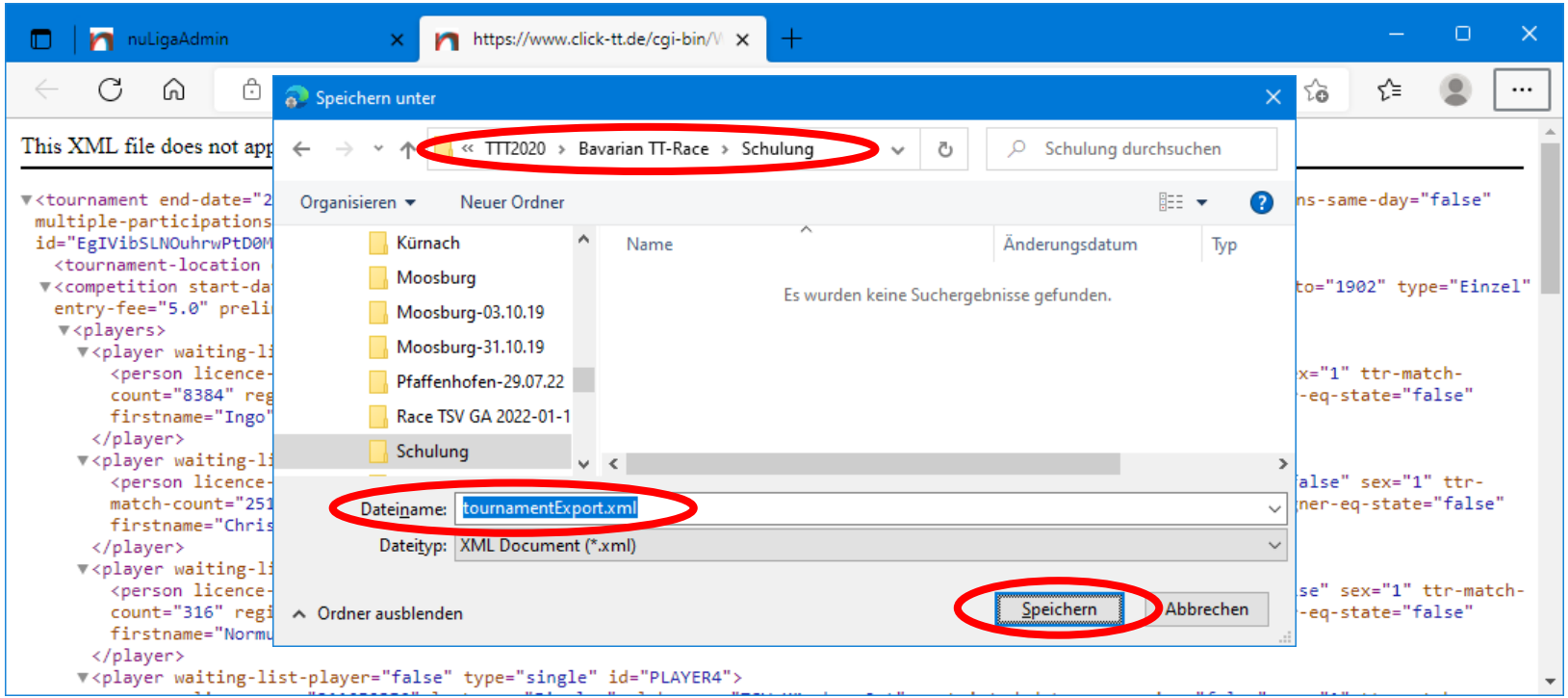

# Neue Turnierdatei anlegen

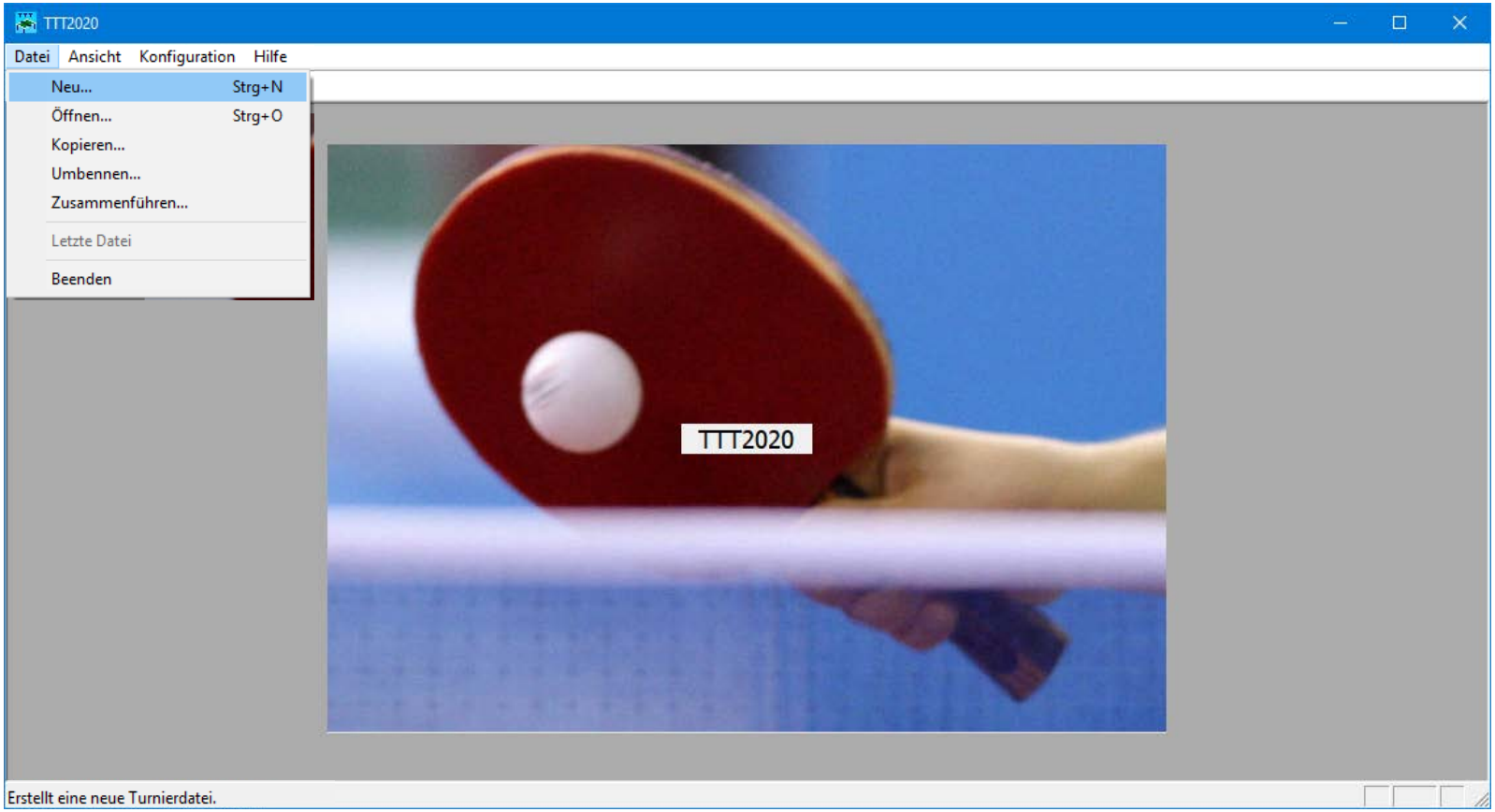

# Neue Turnierdatei anlegen

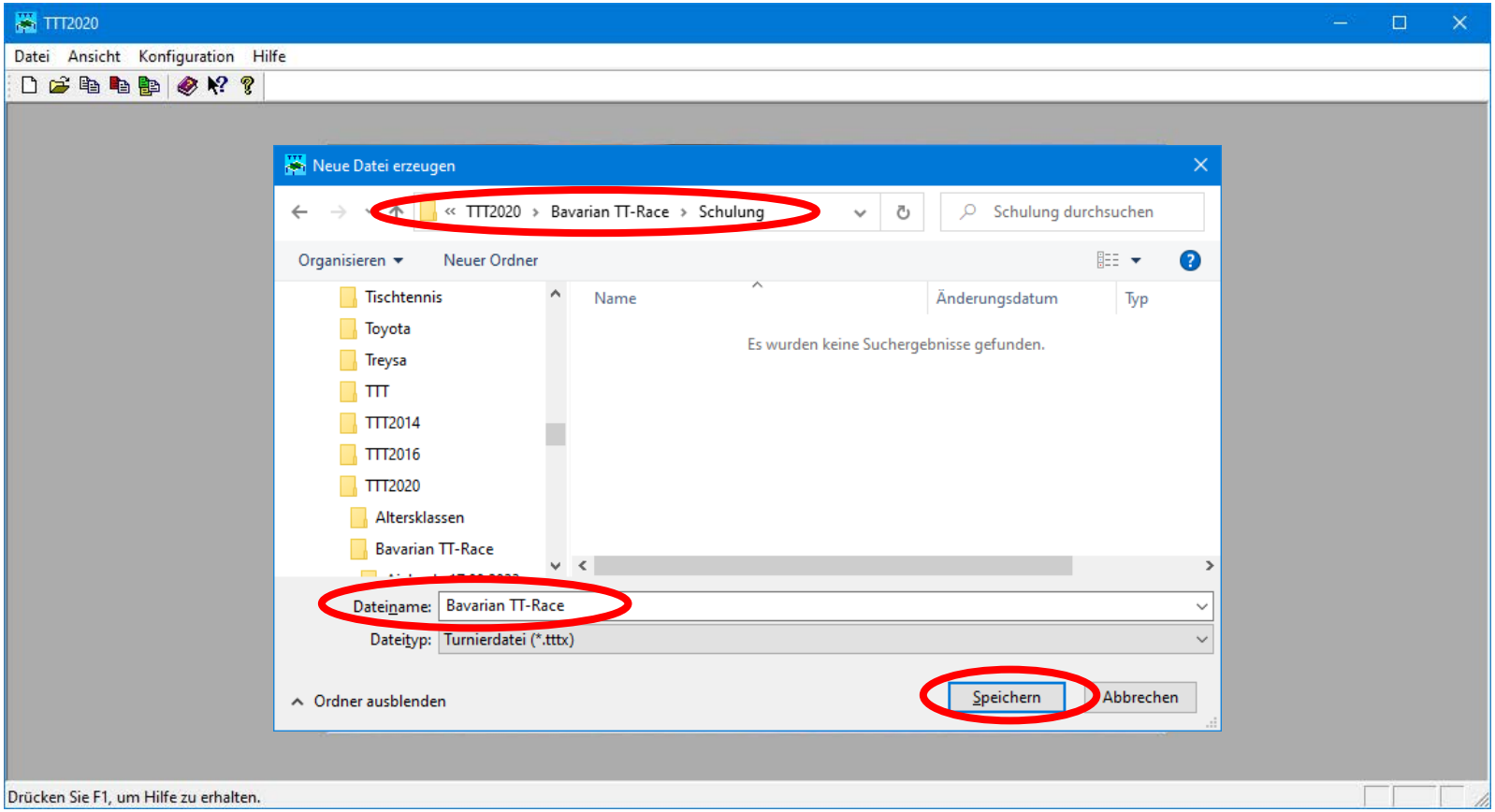

# Neue Turnierdatei angelegt

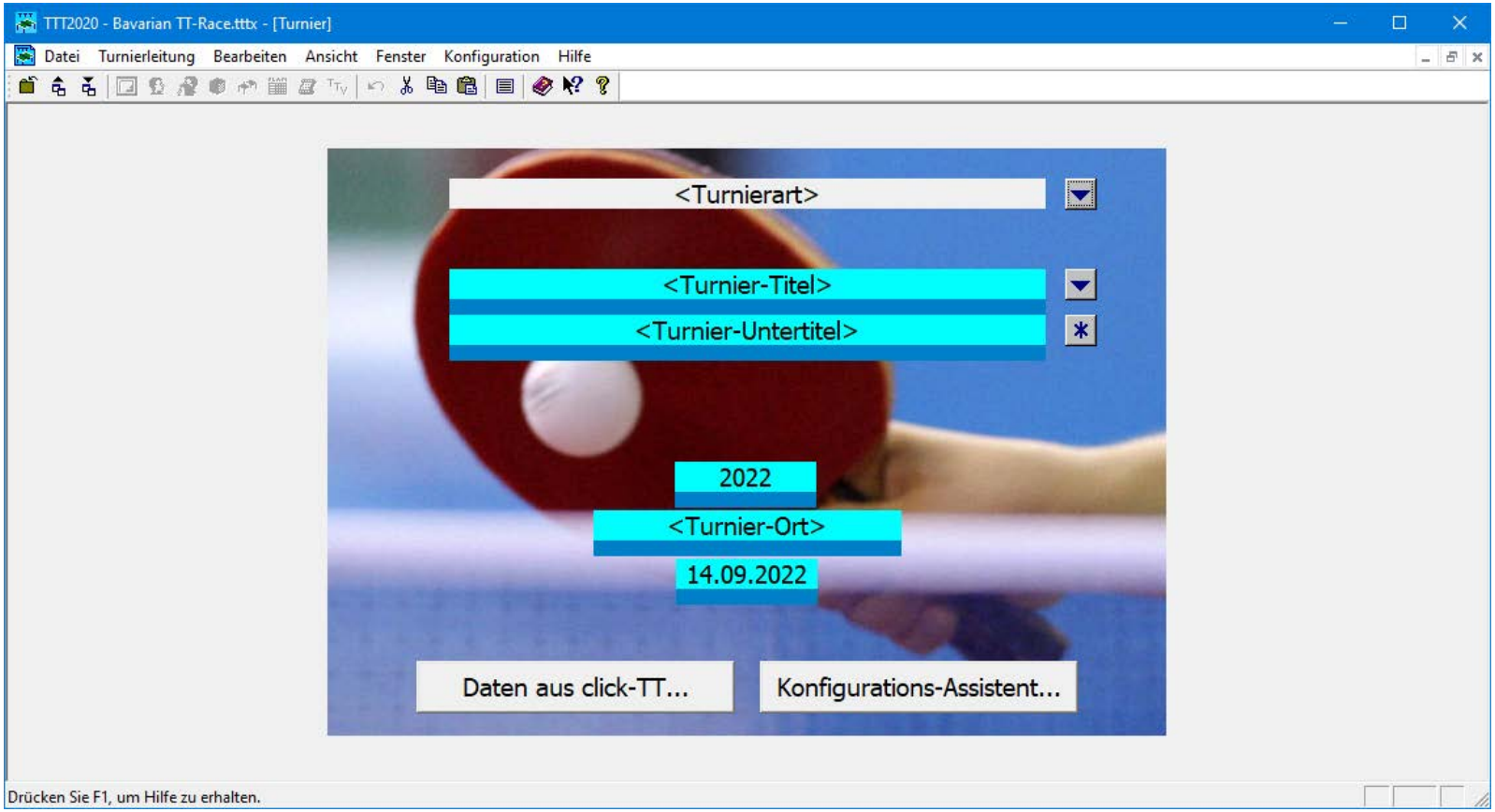

# Daten aus click-TT importieren

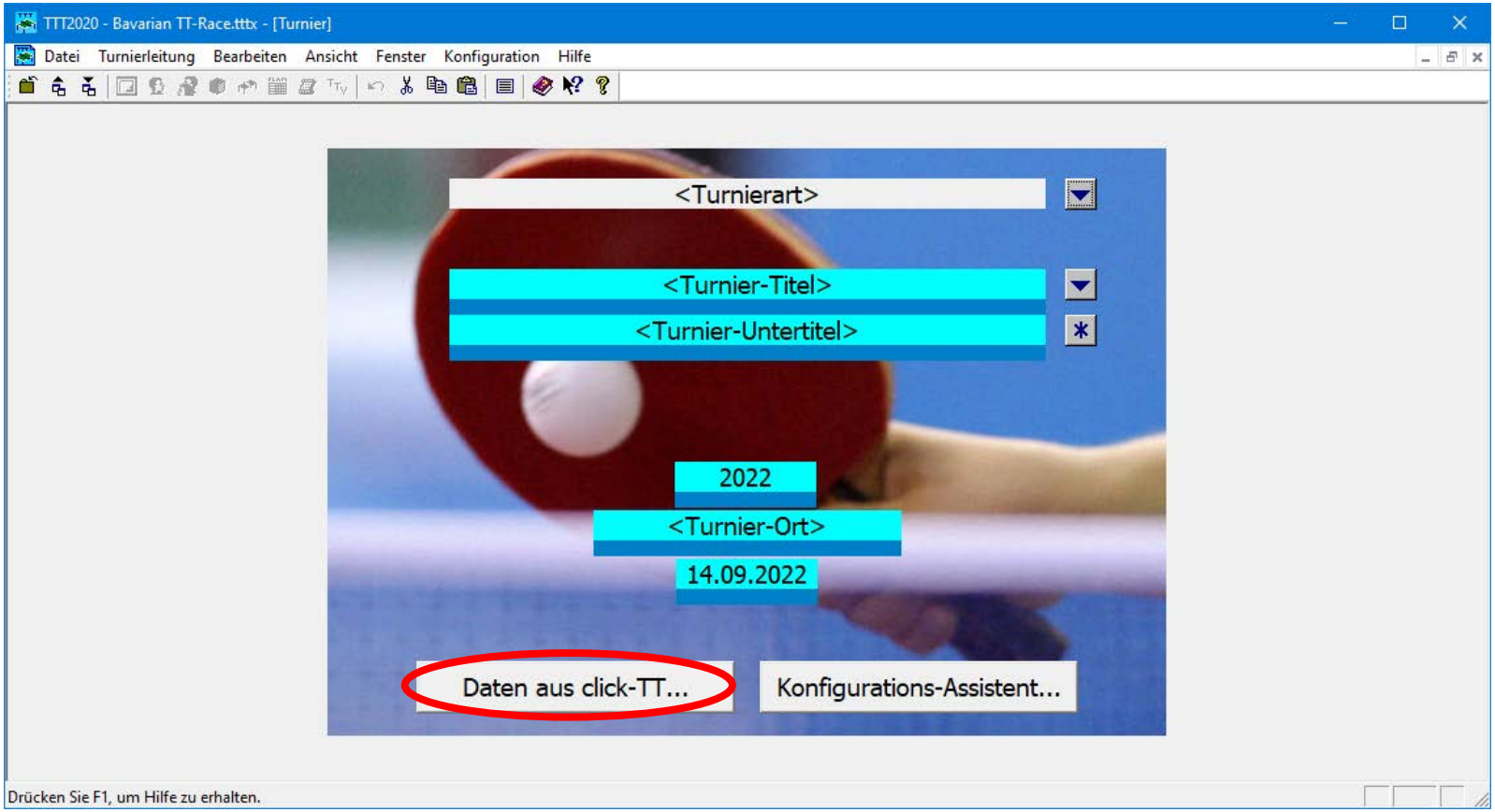

# Daten aus click-TT importieren

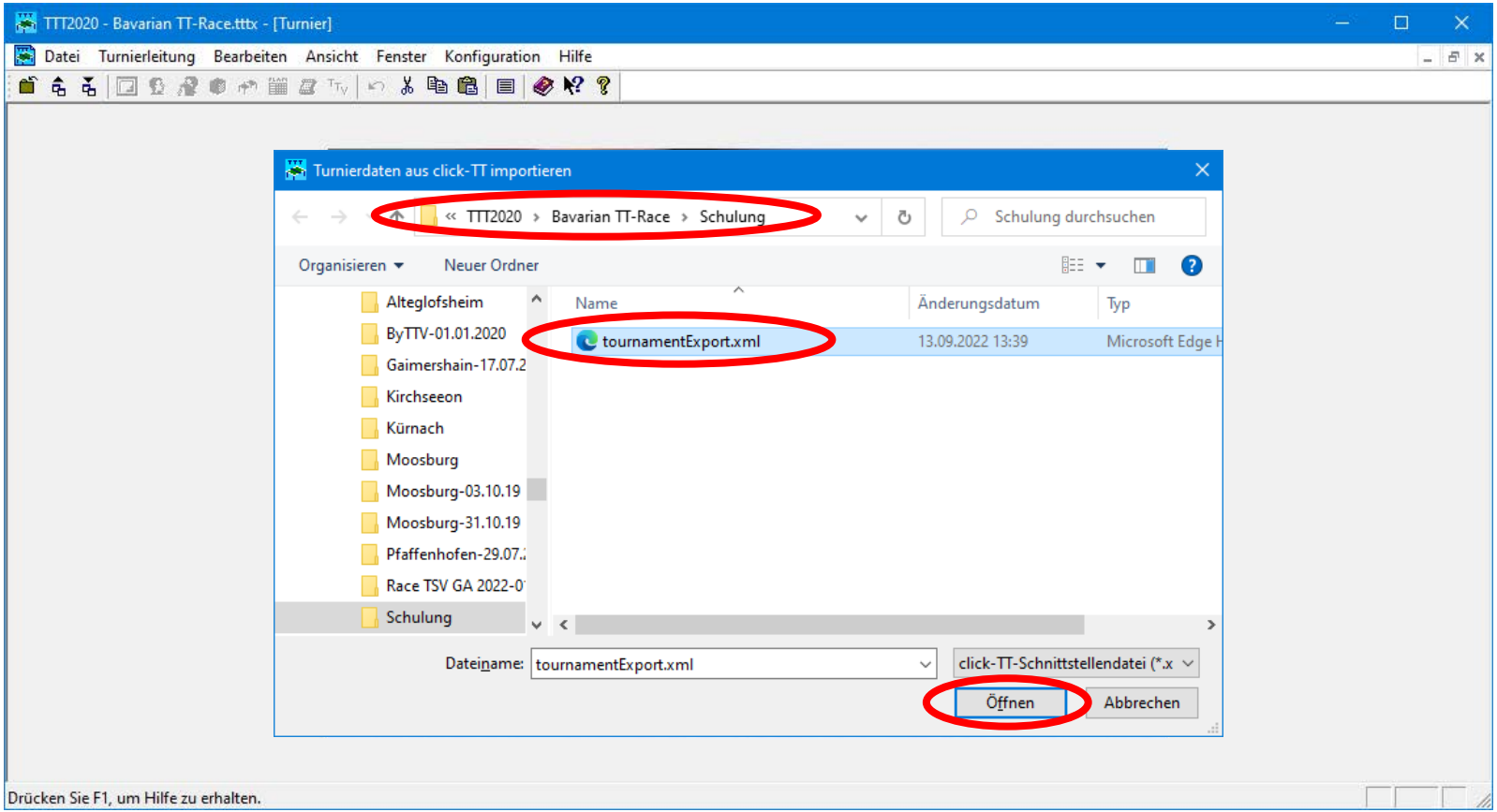

# Daten aus click-TT importieren

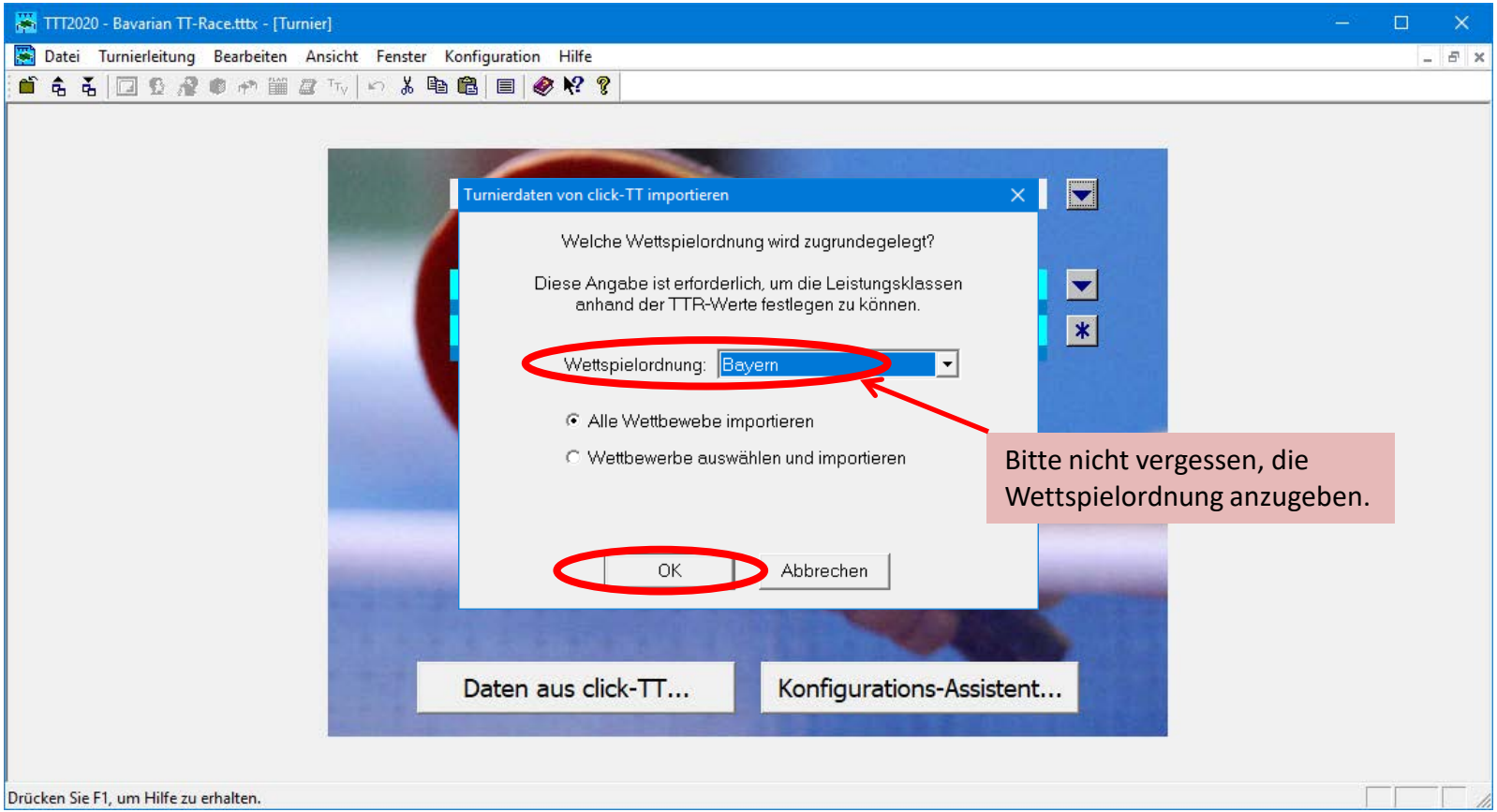


Bitte nicht vergessen, die Wettspielordnung anzugeben.

# Nach dem Importieren der Teilnehmer

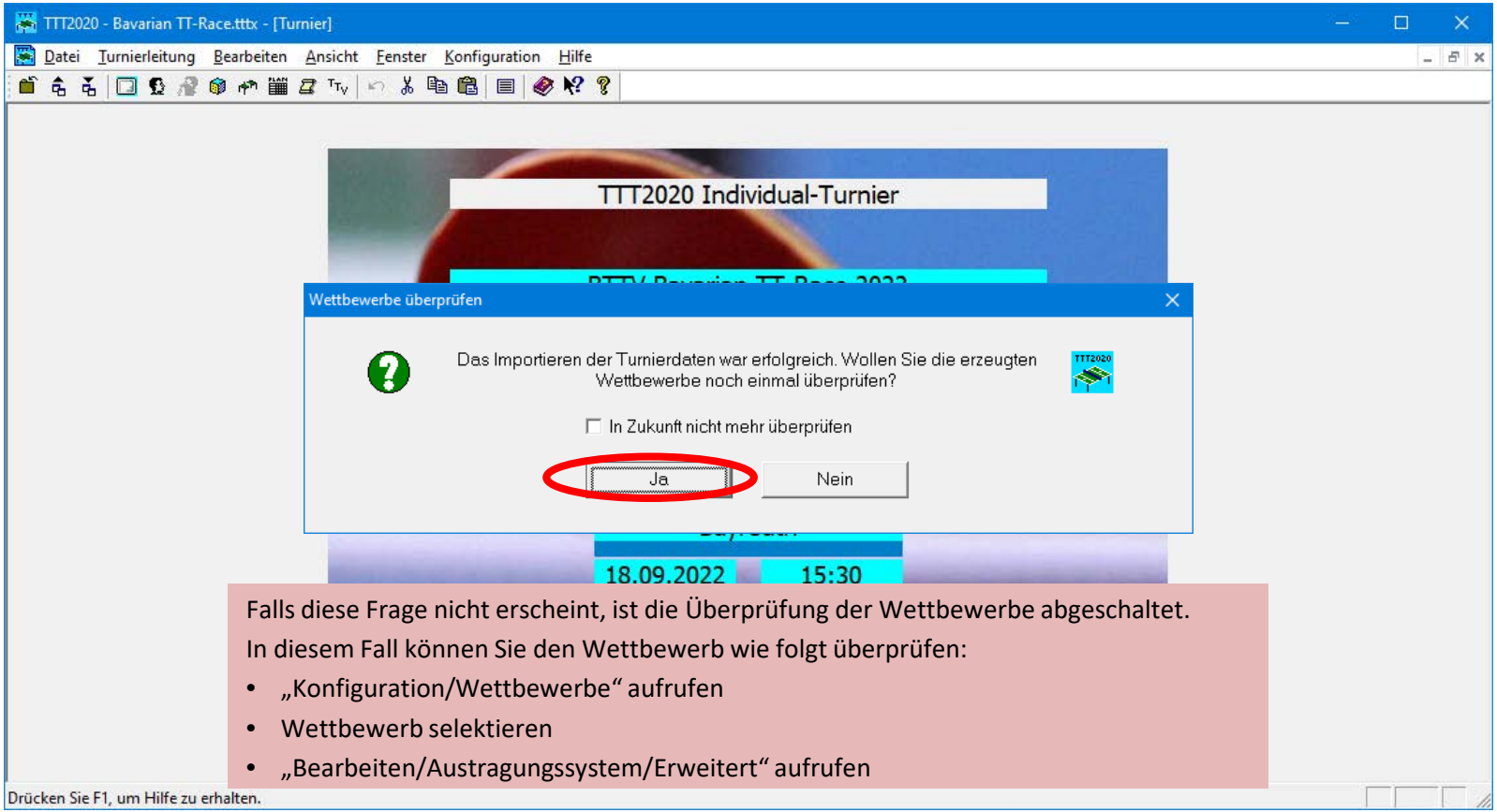


Falls diese Frage nicht erscheint, ist die Überprüfung der Wettbewerbe abgeschaltet.

In diesem Fall können Sie den Wettbewerb wie folgt überprüfen:

- „Konfiguration/Wettbewerbe“ aufrufen
- Wettbewerb selektieren
- „Bearbeiten/Austragungssystem/Erweitert“ aufrufen

# Überprüfung der Einstellungen für den Wettbewerb

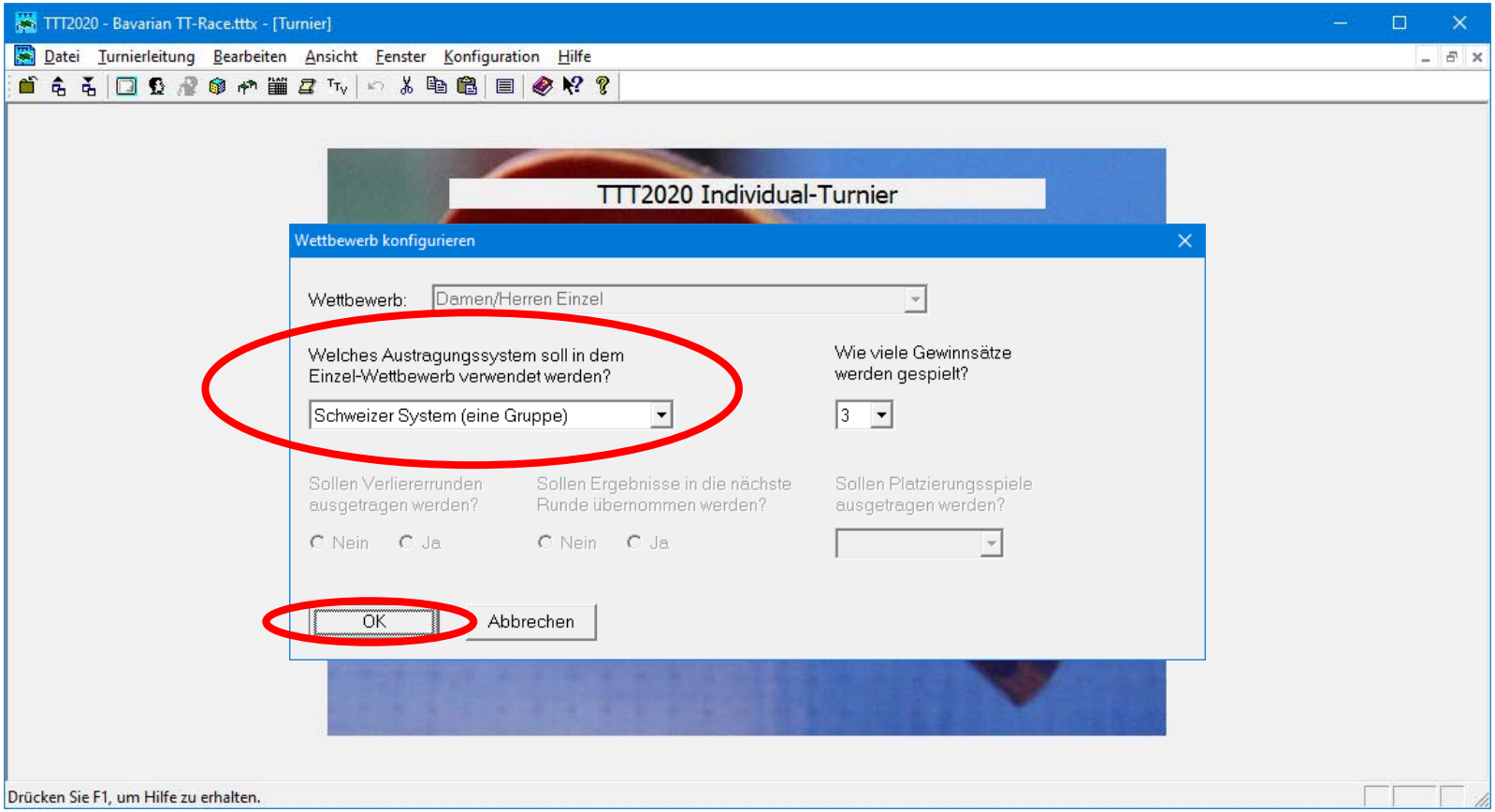

# Daten aus click-TT importiert

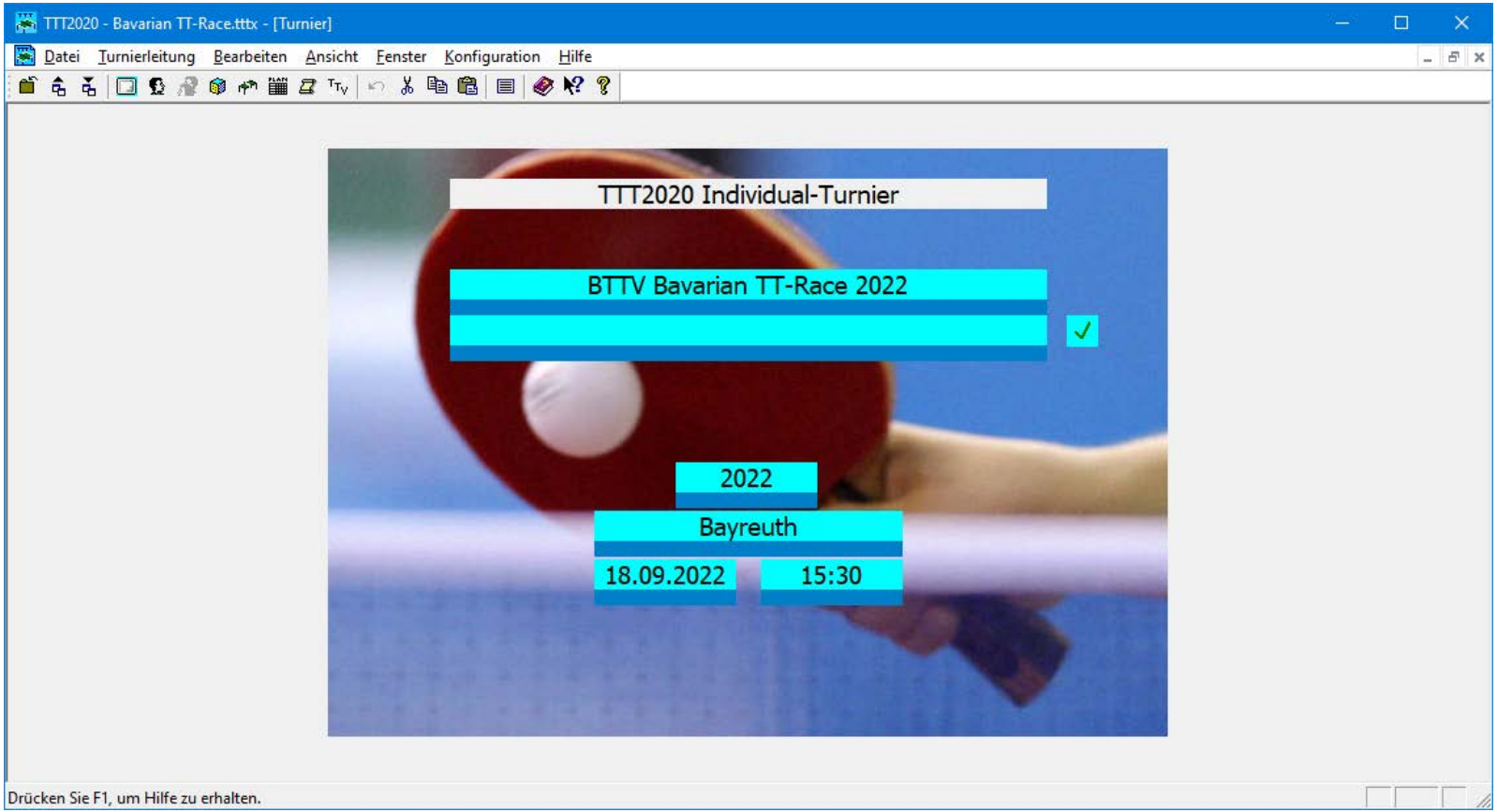

# Regeln für Bavarian TT-Race setzen

- Die Regeln für die Auswertung des BTTV Bavarian TT-Race weichen geringfügig von den Regeln der WO ab:
- Bei gleicher Buchholzzahl und identischem direkten Vergleich entscheidet nicht das Los, sondern der niedrigere Q-TTR-Wert.
  (vgl. Präsentation Schweizer System des BTTV)
- Deshalb müssen die Optionen für das Schweizer System überprüft und ggf. geändert werden.

# Optionen für Schweizer System

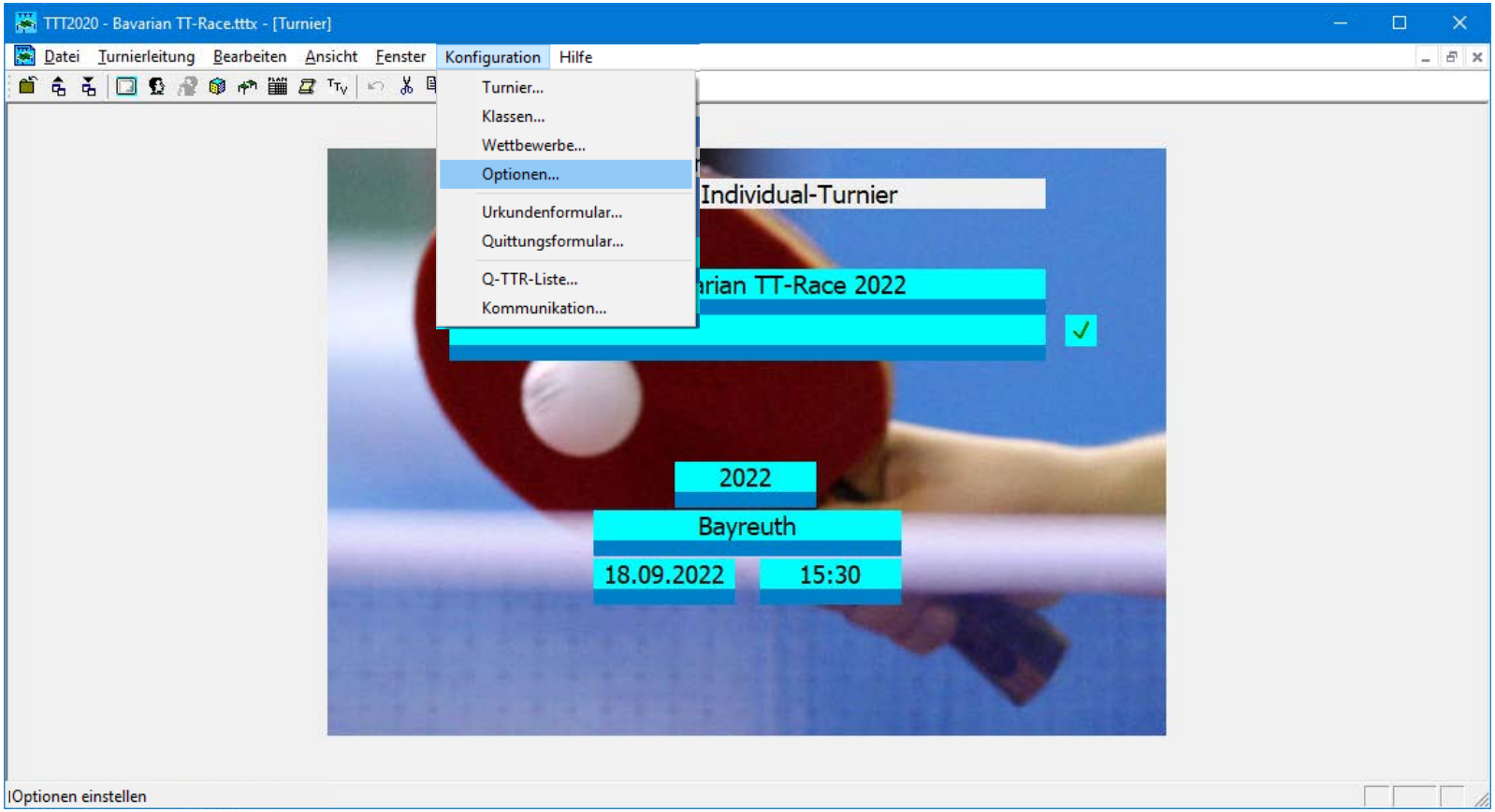

# Optionen für Schweizer System

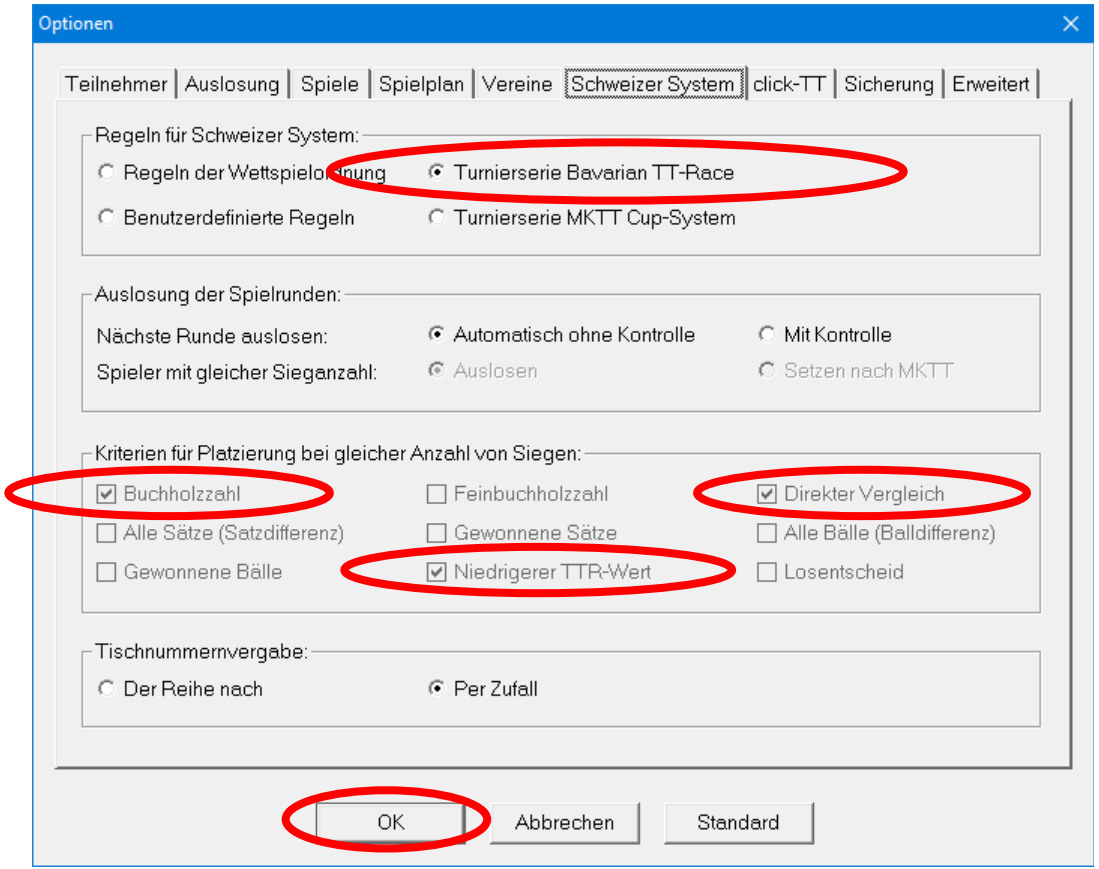

# Teilnehmer überprüfen

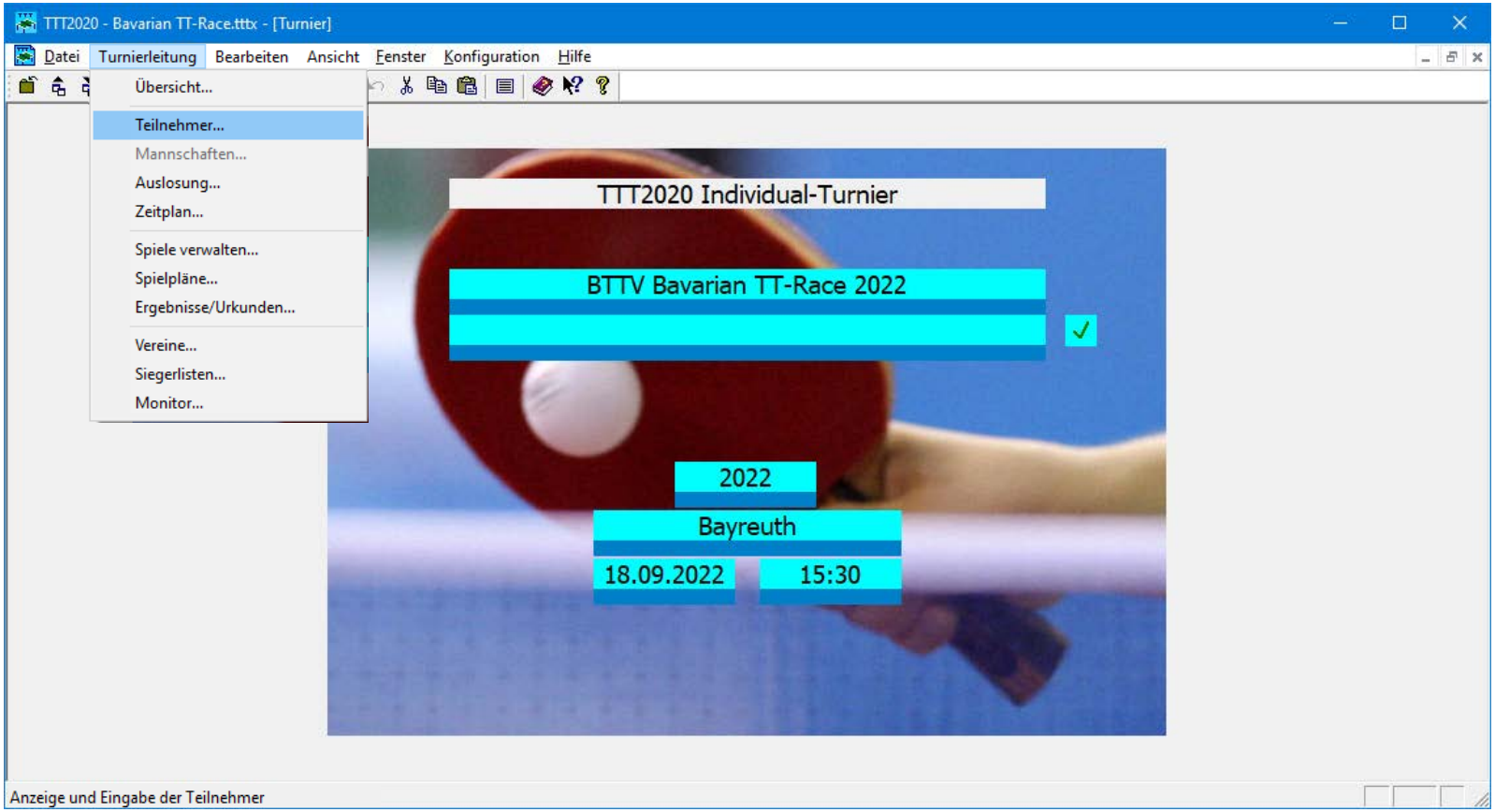

# Teilnehmer überprüfen

TTT2020 - Bavarian TT-Race.tttx - [Teilnehmer]

Datei Turnierleitung Bearbeiten Datensatz Ansicht Fenster Konfiguration Hilfe

Alle Klassen | Alle

| Nachname | Vorname | Verein | Klasse | Einzel | Dop... | Mixed | Geburtsja... | TTR-Wert | Gem... | Anw... | Bez... |
|---|---|---|---|---|---|---|---|---|---|---|---|
| Bettges | Ingo | TSV Erding 1862 | Damen/Herren | ☒ | ☐ | ☐ | 1962 | 1559 | ☒ | ☐ | ☐ |
| Borkenhagen | Christian | TSV Siegsdorf 1909 e.V. | Damen/Herren | ☒ | ☐ | ☐ | 1994 | 1459 | ☒ | ☐ | ☐ |
| Dvarons | Normunds | TSV Eintracht Bamberg | Damen/Herren | ☒ | ☐ | ☐ | 1973 | 1539 | ☒ | ☐ | ☐ |
| Fiesler | Achim | TSV München-Ost | Damen/Herren | ☒ | ☐ | ☐ | 1971 | 1618 | ☒ | ☐ | ☐ |
| Gebauer | Tobias | TSV Neuried e.V. | Damen/Herren | ☒ | ☐ | ☐ | 1981 | 1577 | ☒ | ☐ | ☐ |
| Gößwein | Jonas | TSV 1889 Stockheim | Damen/Herren | ☒ | ☐ | ☐ | 2004 | 1370 | ☒ | ☐ | ☐ |
| Hixson | Ralph | TV Rehau 1884 | Damen/Herren | ☒ | ☐ | ☐ | 1971 | 1361 | ☒ | ☐ | ☐ |
| Klein | Niklas | CVJM Unterasbach | Damen/Herren | ☒ | ☐ | ☐ | 1998 | 1756 | ☒ | ☐ | ☐ |
| Leistner | Thomas | TTV 1984 Erlbach | Damen/Herren | ☒ | ☐ | ☐ | 1995 | 1501 | ☒ | ☐ | ☐ |
| Nohturfft | Christian | TTV Heidelberg | Damen/Herren | ☒ | ☐ | ☐ | 1976 | 1570 | ☒ | ☐ | ☐ |
| Petrick | Stefano | TSV Eintracht Bamberg | Damen/Herren | ☒ | ☐ | ☐ | 1982 | 1180 | ☒ | ☐ | ☐ |
| Schneider | Christian | Post und Telekom SV Hof e.V. | Damen/Herren | ☒ | ☐ | ☐ | 1983 | 1501 | ☒ | ☐ | ☐ |
| Sekowski | Matthias | SV Weidenberg | Damen/Herren | ☒ | ☐ | ☐ | 1977 | 1548 | ☒ | ☐ | ☐ |
| Türk | Tanja | SV Mistelgau e.V. | Damen/Herren | ☒ | ☐ | ☐ | 1990 | 1399 | ☒ | ☐ | ☐ |
| Woelfel | Sebastian | TTC Stammbach | Damen/Herren | ☒ | ☐ | ☐ | 1981 | 1449 | ☒ | ☐ | ☐ |
| Wolff | Yannick | 1. FC Bayreuth | Damen/Herren | ☒ | ☐ | ☐ | 1998 | 1871 | ☒ | ☐ | ☐ |
| | | | | ☐ | ☐ | ☐ | | | ☐ | ☐ | ☐ |

Da für dieses Turnier nur maximal 13 Teilnehmer zugelassen sind, sich aber 16 Spieler angemeldet haben, befinden sich die drei zuletzt angemeldeten Teilnehmer auf der Warteliste. Diese sind gelb markiert. Es wird jetzt überprüft, welche Spieler anwesend sind. Plätze von nicht anwesenden Spielern können mit Teilnehmern aus der Warteliste aufgefüllt werden.

Anzahl der Teilnehmer: 16

Drücken Sie F1, um Hilfe zu erhalten.

# Anwesende Teilnehmer markieren

TTT2020 - Bavarian TT-Race.tttx - [Teilnehmer]

Datei Turnierleitung Bearbeiten Datensatz Ansicht Fenster Konfiguration Hilfe

Alle Klassen | Alle

| Nachname | Vorname | Verein | Klasse | Einzel | Dop... | Mixed | Geburtsja... | TTR-Wert | Gem... | Anw... | Bez... |
|---|---|---|---|---|---|---|---|---|---|---|---|
| Bettges | Ingo | TSV Erding 1862 | Damen/Herren | ☒ | ☐ | ☐ | 1962 | 1559 | ☒ | ☒ | ☐ |
| Borkenhagen | Christian | TSV Siegsdorf 1909 e.V. | Damen/Herren | ☒ | ☐ | ☐ | 1994 | 1459 | ☒ | ☐ | ☐ |
| Dvarons | Normunds | TSV Eintracht Bamberg | Damen/Herren | ☒ | ☐ | ☐ | 1973 | 1539 | ☒ | ☐ | ☐ |
| Fiesler | Achim | TSV München-Ost | Damen/Herren | ☒ | ☐ | ☐ | 1971 | 1618 | ☒ | ☐ | ☐ |
| Gebauer | Tobias | TSV Neuried e.V. | Damen/Herren | ☒ | ☐ | ☐ | 1981 | 1577 | ☒ | ☐ | ☐ |
| Gößwein | Jonas | TSV 1889 Stockheim | Damen/Herren | ☒ | ☐ | ☐ | 2004 | 1370 | ☒ | ☐ | ☐ |
| Hixson | Ralph | TV Rehau 1884 | Damen/Herren | ☒ | ☐ | ☐ | 1971 | 1361 | ☒ | ☐ | ☐ |
| Klein | Niklas | CVJM Unterasbach | Damen/Herren | ☒ | ☐ | ☐ | 1998 | 1756 | ☒ | ☐ | ☐ |
| Leistner | Thomas | TTV 1984 Erlbach | Damen/Herren | ☒ | ☐ | ☐ | 1995 | 1501 | ☒ | ☐ | ☐ |
| Nohturfft | Christian | TTV Heidelberg | Damen/Herren | ☒ | ☐ | ☐ | 1976 | 1570 | ☒ | ☐ | ☐ |
| Petrick | Stefano | TSV Eintracht Bamberg | Damen/Herren | ☒ | ☐ | ☐ | 1982 | 1180 | ☒ | ☐ | ☐ |
| Schneider | Christian | Post und Telekom SV Hof e.V. | Damen/Herren | ☒ | ☐ | ☐ | 1983 | 1501 | ☒ | ☐ | ☐ |
| Sekowski | Matthias | SV Weidenberg | Damen/Herren | ☒ | ☐ | ☐ | 1977 | 1548 | ☒ | ☐ | ☐ |
| Türk | Tanja | SV Mistelgau e.V. | Damen/Herren | ☒ | ☐ | ☐ | 1990 | 1399 | ☒ | ☐ | ☐ |
| Woelfel | Sebastian | TTC Stammbach | Damen/Herren | ☒ | ☐ | ☐ | 1981 | 1449 | ☒ | ☐ | ☐ |
| Wolff | Yannick | 1. FC Bayreuth | Damen/Herren | ☒ | ☐ | ☐ | 1998 | 1871 | ☒ | ☐ | ☐ |
| | | | | ☐ | ☐ | ☐ | | | ☐ | ☐ | ☐ |

Doppelpartner (Nachname, Vorname, Verein) | Doppelklasse

Mixedpartner (Nachname, Vorname, Verein) | Mixedklasse

Textfeld

Anzahl der Teilnehmer: 16

Drücken Sie F1, um Hilfe zu erhalten.

# Anwesende Teilnehmer markieren

TTT2020 - Bavarian TT-Race.tttx - [Teilnehmer]

Datei Turnierleitung Bearbeiten Datensatz Ansicht Fenster Konfiguration Hilfe

Alle Klassen | Alle

| Nachname | Vorname | Verein | Klasse | Einzel | Dop... | Mixed | Geburtsja... | TTR-Wert | Gem... | Anw... | Bez... |
|---|---|---|---|---|---|---|---|---|---|---|---|
| Bettges | Ingo | TSV Erding 1862 | Damen/Herren | ☒ | ☐ | ☐ | 1962 | 1559 | ☒ | ☒ | ☐ |
| Borkenhagen | Christian | TSV Siegsdorf 1909 e.V. | Damen/Herren | ☒ | ☐ | ☐ | 1994 | 1459 | ☒ | ☒ | ☐ |
| Dvarons | Normunds | TSV Eintracht Bamberg | Damen/Herren | ☒ | ☐ | ☐ | 1973 | 1539 | ☒ | ☐ | ☐ |
| Fiesler | Achim | TSV München-Ost | Damen/Herren | ☒ | ☐ | ☐ | 1971 | 1618 | ☒ | ☐ | ☐ |
| Gebauer | Tobias | TSV Neuried e.V. | Damen/Herren | ☒ | ☐ | ☐ | 1981 | 1577 | ☒ | ☐ | ☐ |
| Gößwein | Jonas | TSV 1889 Stockheim | Damen/Herren | ☒ | ☐ | ☐ | 2004 | 1370 | ☒ | ☐ | ☐ |
| Hixson | Ralph | TV Rehau 1884 | Damen/Herren | ☒ | ☐ | ☐ | 1971 | 1361 | ☒ | ☐ | ☐ |
| Klein | Niklas | CVJM Unterasbach | Damen/Herren | ☒ | ☐ | ☐ | 1998 | 1756 | ☒ | ☐ | ☐ |
| Leistner | Thomas | TTV 1984 Erlbach | Damen/Herren | ☒ | ☐ | ☐ | 1995 | 1501 | ☒ | ☐ | ☐ |
| Nohturfft | Christian | TTV Heidelberg | Damen/Herren | ☒ | ☐ | ☐ | 1976 | 1570 | ☒ | ☐ | ☐ |
| Petrick | Stefano | TSV Eintracht Bamberg | Damen/Herren | ☒ | ☐ | ☐ | 1982 | 1180 | ☒ | ☐ | ☐ |
| Schneider | Christian | Post und Telekom SV Hof e.V. | Damen/Herren | ☒ | ☐ | ☐ | 1983 | 1501 | ☒ | ☐ | ☐ |
| Sekowski | Matthias | SV Weidenberg | Damen/Herren | ☒ | ☐ | ☐ | 1977 | 1548 | ☒ | ☐ | ☐ |
| Türk | Tanja | SV Mistelgau e.V. | Damen/Herren | ☒ | ☐ | ☐ | 1990 | 1399 | ☒ | ☐ | ☐ |
| Woelfel | Sebastian | TTC Stammbach | Damen/Herren | ☒ | ☐ | ☐ | 1981 | 1449 | ☒ | ☐ | ☐ |
| Wolff | Yannick | 1. FC Bayreuth | Damen/Herren | ☒ | ☐ | ☐ | 1998 | 1871 | ☒ | ☐ | ☐ |
| | | | | ☐ | ☐ | ☐ | | | ☐ | ☐ | ☐ |

Doppelpartner (Nachname, Vorname, Verein) | Doppelklasse

Mixedpartner (Nachname, Vorname, Verein) | Mixedklasse

Textfeld

Anzahl der Teilnehmer: 16

Drücken Sie F1, um Hilfe zu erhalten.

# Anwesende Teilnehmer markiert

TTT2020 - Bavarian TT-Race.tttx - [Teilnehmer]

Datei Turnierleitung Bearbeiten Datensatz Ansicht Fenster Konfiguration Hilfe

Alle Klassen | Alle

| Nachname | Vorname | Verein | Klasse | Einzel | Dop... | Mixed | Geburtsja... | TTR-Wert | Gem... | Anw... | Bez... |
|---|---|---|---|---|---|---|---|---|---|---|---|
| Bettges | Ingo | TSV Erding 1862 | Damen/Herren | ☒ | ☐ | ☐ | 1962 | 1559 | ☒ | ☒ | ☐ |
| Borkenhagen | Christian | TSV Siegsdorf 1909 e.V. | Damen/Herren | ☒ | ☐ | ☐ | 1994 | 1459 | ☒ | ☒ | ☐ |
| Dvarons | Normunds | TSV Eintracht Bamberg | Damen/Herren | ☒ | ☐ | ☐ | 1973 | 1539 | ☒ | ☐ | ☐ |
| Fiesler | Achim | TSV München-Ost | Damen/Herren | ☒ | ☐ | ☐ | 1971 | 1618 | ☒ | ☒ | ☐ |
| Gebauer | Tobias | TSV Neuried e.V. | Damen/Herren | ☒ | ☐ | ☐ | 1981 | 1577 | ☒ | ☒ | ☐ |
| Gößwein | Jonas | TSV 1889 Stockheim | Damen/Herren | ☒ | ☐ | ☐ | 2004 | 1370 | ☒ | ☒ | ☐ |
| Hixson | Ralph | TV Rehau 1884 | Damen/Herren | ☒ | ☐ | ☐ | 1971 | 1361 | ☒ | ☒ | ☐ |
| Klein | Niklas | CVJM Unterasbach | Damen/Herren | ☒ | ☐ | ☐ | 1998 | 1756 | ☒ | ☐ | ☐ |
| Leistner | Thomas | TTV 1984 Erlbach | Damen/Herren | ☒ | ☐ | ☐ | 1995 | 1501 | ☒ | ☒ | ☐ |
| Nohturfft | Christian | TTV Heidelberg | Damen/Herren | ☒ | ☐ | ☐ | 1976 | 1570 | ☒ | ☒ | ☐ |
| Petrick | Stefano | TSV Eintracht Bamberg | Damen/Herren | ☒ | ☐ | ☐ | 1982 | 1180 | ☒ | ☒ | ☐ |
| Schneider | Christian | Post und Telekom SV Hof e.V. | Damen/Herren | ☒ | ☐ | ☐ | 1983 | 1501 | ☒ | ☐ | ☐ |
| Sekowski | Matthias | SV Weidenberg | Damen/Herren | ☒ | ☐ | ☐ | 1977 | 1548 | ☒ | ☒ | ☐ |
| Türk | Tanja | SV Mistelgau e.V. | Damen/Herren | ☒ | ☐ | ☐ | 1990 | 1399 | ☒ | ☒ | ☐ |
| Woelfel | Sebastian | TTC Stammbach | Damen/Herren | ☒ | ☐ | ☐ | 1981 | 1449 | ☒ | ☒ | ☐ |
| Wolff | Yannick | 1. FC Bayreuth | Damen/Herren | ☒ | ☐ | ☐ | 1998 | 1871 | ☒ | ☒ | ☐ |
| | | | | ☐ | ☐ | ☐ | | | ☐ | ☐ | ☐ |

Einer der spielberechtigten Teilnehmer ist nicht erschienen.

Ein anwesender Spieler aus der Warteliste springt für ihn ein.

Doppelpartner (Nachname, Vorname, Ver

Mixedpartner (Nachname, Vorname, Verein) | Mixedklasse

Anzahl der Teilnehmer: 16

Drücken Sie F1, um Hilfe zu erhalten.

# Teilnehmer aus Warteliste übernehmen

TTT2020 - Bavarian TT-Race.tttx - [Teilnehmer]

Datei Turnierleitung Bearbeiten Datensatz Ansicht Fenster Konfiguration Hilfe

Alle Klassen | Alle

| Nachname | Vorname | Verein | Klasse | Einzel | Dop... | Mixed | Geburtsja... | TTR-Wert | Gem... | Anw... | Bez... |
|---|---|---|---|---|---|---|---|---|---|---|---|
| Bettges | Ingo | TSV Erding 1862 | Damen/Herren | ☒ | ☐ | ☐ | 1962 | 1559 | ☒ | ☒ | ☐ |
| Borkenhagen | Christian | TSV Siegsdorf 1909 e.V. | Damen/Herren | ☒ | ☐ | | | | | | |
| Dvarons | Normunds | TSV Eintracht Bamberg | Damen/Herren | ☒ | ☐ | | | | | | |
| Fiesler | Achim | TSV München-Ost | Damen/Herren | ☒ | ☐ | ☐ | 1971 | 1618 | ☒ | ☒ | ☐ |
| Gebauer | Tobias | TSV Neuried e.V. | Damen/Herren | ☒ | ☐ | ☐ | 1981 | 1577 | ☒ | ☒ | ☐ |
| Gößwein | Jonas | TSV 1889 Stockheim | Damen/Herren | ☒ | ☐ | ☐ | 2004 | 1370 | ☒ | ☒ | ☐ |
| Hixson | Ralph | TV Rehau 1884 | Damen/Herren | ☒ | ☐ | ☐ | 1971 | 1361 | ☒ | ☒ | ☐ |
| Klein | Niklas | CVJM Unterasbach | Damen/Herren | ☒ | ☐ | ☐ | 1998 | 1756 | ☒ | ☐ | ☐ |
| Leistner | Thomas | TTV 1984 Erlbach | Damen/Herren | ☒ | ☐ | ☐ | 1995 | 1501 | ☒ | ☒ | ☐ |
| Nohturfft | Christian | TTV Heidelberg | Damen/Herren | ☒ | ☐ | ☐ | 1976 | 1570 | ☒ | ☒ | ☐ |
| Petrick | Stefano | TSV Eintracht Bamberg | Damen/Herren | ☒ | ☐ | ☐ | 1982 | 1180 | ☒ | ☒ | ☐ |
| Schneider | Christian | Post und Telekom SV Hof e.V. | Damen/Herren | ☒ | ☐ | ☐ | 1983 | 1501 | ☒ | ☐ | ☐ |
| Sekowski | Matthias | SV Weidenberg | Damen/Herren | ☒ | ☐ | ☐ | 1977 | 1548 | ☒ | ☒ | ☐ |
| Türk | Tanja | SV Mistelgau e.V. | Damen/Herren | ☒ | ☐ | ☐ | 1990 | 1399 | ☒ | ☒ | ☐ |
| Woelfel | Sebastian | TTC Stammbach | Damen/Herren | ☒ | ☐ | ☐ | 1981 | 1449 | ☒ | ☒ | ☐ |
| Wolff | Yannick | 1. FC Bayreuth | Damen/Herren | ☒ | ☐ | ☐ | 1998 | 1871 | ☒ | ☒ | ☐ |
| | | | | ☐ | ☐ | ☐ | | | ☐ | ☐ | ☐ |

Rechter Mausklick auf Einzelfeld des Spielers

Doppelpartner (Nachname, Vorname, Verein) | Doppelklasse | Textfeld

Mixedpartner (Nachname, Vorname, Verein) | Mixedklasse

Anzahl der Teilnehmer: 16

Drücken Sie F1, um Hilfe zu erhalten.

# Teilnehmer aus Warteliste übernehmen

TTT2020 - Bavarian TT-Race.tttx - [Teilnehmer]

Datei Turnierleitung Bearbeiten Datensatz Ansicht Fenster Konfiguration Hilfe

Alle Klassen | Alle

| Nachname | Vorname | Verein | Klasse | Einzel | Dop... | Mixed | Geburtsja... | TTR-Wert | Gem... | Anw... | Bez... |
|---|---|---|---|---|---|---|---|---|---|---|---|
| Bettges | Ingo | TSV Erding 1862 | Damen/Herren | ☒ | ☐ | ☐ | 1962 | 1559 | ☒ | ☒ | ☐ |
| Borkenhagen | Christian | TSV Siegsdorf 1909 e.V. | Damen/Herren | ☒ | ☐ | ☐ | 1994 | 1459 | ☒ | ☒ | ☐ |
| Dvarons | Normunds | TSV Eintracht Bamberg | Damen/Herren | ☒ | ☐ | ☐ | 1973 | 1539 | ☒ | ☐ | ☐ |
| Fiesler | Achim | TSV München-Ost | Damen/Herren | ☒ | ☐ | ☐ | 1971 | 1618 | ☒ | ☒ | ☐ |
| Gebauer | Tobias | TSV Neuried e.V. | Damen/Herren | ☒ | ☐ | ☐ | 1981 | 1577 | ☒ | ☒ | ☐ |
| Gößwein | Jonas | TSV 1889 Stockheim | Damen/Herren | ☒ | ☐ | ☐ | 2004 | 1370 | ☒ | ☒ | ☐ |
| Hixson | Ralph | TV Rehau 1884 | Damen/Herren | ☒ | | | | 1361 | ☒ | ☒ | ☐ |
| Klein | Niklas | CVJM Unterasbach | Damen/Herren | ☒ | | | | 1756 | ☒ | ☐ | ☐ |
| Leistner | Thomas | TTV 1984 Erlbach | Damen/Herren | ☒ | | | | 1501 | ☒ | ☒ | ☐ |
| Nohturfft | Christian | TTV Heidelberg | Damen/Herren | ☒ | | | | 1570 | ☒ | ☒ | ☐ |
| Petrick | Stefano | TSV Eintracht Bamberg | Damen/Herren | ☒ | | | | 1180 | ☒ | ☒ | ☐ |
| Schneider | Christian | Post und Telekom SV Hof e.V. | Damen/Herren | ☒ | | | | 1501 | ☒ | ☐ | ☐ |
| Sekowski | Matthias | SV Weidenberg | Damen/Herren | ☒ | ☐ | ☐ | 1977 | 1548 | ☒ | ☒ | ☐ |
| Türk | Tanja | SV Mistelgau e.V. | Damen/Herren | ☒ | ☐ | ☐ | 1990 | 1399 | ☒ | ☒ | ☐ |
| Woelfel | Sebastian | TTC Stammbach | Damen/Herren | ☒ | ☐ | ☐ | 1981 | 1449 | ☒ | ☒ | ☐ |
| Wolff | Yannick | 1. FC Bayreuth | Damen/Herren | ☒ | ☐ | ☐ | 1998 | 1871 | ☒ | ☒ | ☐ |
| | | | | ☐ | ☐ | ☐ | | | ☐ | ☐ | ☐ |

- Einzel ausblenden
- Einzel setzen
- Einzel löschen
- ✓ Einzel-Warteliste

Doppelpartner (Nachname, Vorname, Verein) | Doppelklasse

Mixedpartner (Nachname, Vorname, Verein) | Mixedklasse

Textfeld

Anzahl der Teilnehmer: 16

Drücken Sie F1, um Hilfe zu erhalten.

Durch Anklicken dieses Menüpunkts wird der Haken davor entfernt und damit verschwindet der Teilnehmer aus der Warteliste.

# Teilnehmer aus Warteliste übernommen

TTT2020 - Bavarian TT-Race.tttx - [Teilnehmer]

Datei Turnierleitung Bearbeiten Datensatz Ansicht Fenster Konfiguration Hilfe

Alle Klassen | Alle

| Nachname | Vorname | Verein | Klasse | Einzel | Dop... | Mixed | Geburtsja... | TTR-Wert | Gem... | Anw... | Bez... |
|---|---|---|---|---|---|---|---|---|---|---|---|
| Bettges | Ingo | TSV Erding 1862 | Damen/Herren | ☒ | ☐ | ☐ | 1962 | 1559 | ☒ | ☒ | ☐ |
| Borkenhagen | Christian | TSV Siegsdorf 1909 e.V. | Damen/Herren | ☒ | ☐ | ☐ | 1994 | 1459 | ☒ | ☒ | ☐ |
| Dvarons | Normunds | TSV Eintracht Bamberg | Damen/Herren | ☒ | ☐ | ☐ | 1973 | 1539 | ☒ | ☐ | ☐ |
| Fiesler | Achim | TSV München-Ost | Damen/Herren | ☒ | ☐ | ☐ | 1971 | 1618 | ☒ | ☒ | ☐ |
| Gebauer | Tobias | TSV Neuried e.V. | Damen/Herren | ☒ | ☐ | ☐ | 1981 | 1577 | ☒ | ☒ | ☐ |
| Gößwein | Jonas | TSV 1889 Stockheim | Damen/Herren | ☒ | ☐ | ☐ | 2004 | 1370 | ☒ | ☒ | ☐ |
| Hixson | Ralph | TV Rehau 1884 | Damen/Herren | ☒ | ☐ | ☐ | 1971 | 1361 | ☒ | ☒ | ☐ |
| Klein | Niklas | CVJM Unterasbach | Damen/Herren | ☒ | ☐ | ☐ | 1998 | 1756 | ☒ | ☐ | ☐ |
| Leistner | Thomas | TTV 1984 Erlbach | Damen/Herren | ☒ | ☐ | ☐ | 1995 | 1501 | ☒ | ☒ | ☐ |
| Nohturfft | Christian | TTV Heidelberg | Damen/Herren | ☒ | ☐ | ☐ | 1976 | 1570 | ☒ | ☒ | ☐ |
| Petrick | Stefano | TSV Eintracht Bamberg | Damen/Herren | ☒ | ☐ | ☐ | 1982 | 1180 | ☒ | ☒ | ☐ |
| Schneider | Christian | Post und Telekom SV Hof e.V. | Damen/Herren | ☒ | ☐ | ☐ | 1983 | 1501 | ☒ | ☐ | ☐ |
| Sekowski | Matthias | SV Weidenberg | Damen/Herren | ☒ | ☐ | ☐ | 1977 | 1548 | ☒ | ☒ | ☐ |
| Türk | Tanja | SV Mistelgau e.V. | Damen/Herren | ☒ | ☐ | ☐ | 1990 | 1399 | ☒ | ☒ | ☐ |
| Woelfel | Sebastian | TTC Stammbach | Damen/Herren | ☒ | ☐ | ☐ | 1981 | 1449 | ☒ | ☒ | ☐ |
| Wolff | Yannick | 1. FC Bayreuth | Damen/Herren | ☒ | ☐ | ☐ | 1998 | 1871 | ☒ | ☒ | ☐ |
| | | | | ☐ | ☐ | ☐ | | | ☐ | ☐ | ☐ |

Der Teilnehmer wurde aus der Warteliste entfernt und ist nicht mehr mit gelber Farbe markiert.

Doppelpartner (Nachname, Vorname, Verein) | Doppelklasse

Mixedpartner (Nachname, Vorname, Verein) | Mixedklasse

Textfeld

Anzahl der Teilnehmer: 16

Drücken Sie F1, um Hilfe zu erhalten.

# Auslosung aufrufen

TTT2020 - Bavarian TT-Race.tttx - [Teilnehmer]

Datei | Turnierleitung | Bearbeiten | Datensatz | Ansicht | Fenster | Konfiguration | Hilfe

- Übersicht...
- Teilnehmer...
- Mannschaften...
- Auslosung...
- Zeitplan...
- Spiele verwalten...
- Spielpläne...
- Ergebnisse/Urkunden...
- Vereine...
- Siegerlisten...
- Monitor...

Alle Klassen | Alle

| Nachn | | | Klasse | Einzel | Dop... | Mixed | Geburtsja... | TTR-Wert | Gem... | Anw... | Bez... |
|---|---|---|---|---|---|---|---|---|---|---|---|
| Bettges | | 2 | Damen/Herren | ☒ | ☐ | ☐ | 1962 | 1559 | ☒ | ☒ | ☐ |
| Borken | | 1909 e.V. | Damen/Herren | ☒ | ☐ | ☐ | 1994 | 1459 | ☒ | ☒ | ☐ |
| Dvaron | | amberg | Damen/Herren | ☒ | ☐ | ☐ | 1973 | 1539 | ☒ | ☐ | ☐ |
| Fiesler | | Ost | Damen/Herren | ☒ | ☐ | ☐ | 1971 | 1618 | ☒ | ☒ | ☐ |
| Gebaue | | V. | Damen/Herren | ☒ | ☐ | ☐ | 1981 | 1577 | ☒ | ☒ | ☐ |
| Gößwe | | heim | Damen/Herren | ☒ | ☐ | ☐ | 2004 | 1370 | ☒ | ☒ | ☐ |
| Hixson | | | Damen/Herren | ☒ | ☐ | ☐ | 1971 | 1361 | ☒ | ☒ | ☐ |
| Klein | | bach | Damen/Herren | ☒ | ☐ | ☐ | 1998 | 1756 | ☒ | ☐ | ☐ |
| Leistne | | ch | Damen/Herren | ☒ | ☐ | ☐ | 1995 | 1501 | ☒ | ☒ | ☐ |
| Nohturff | | g | Damen/Herren | ☒ | ☐ | ☐ | 1976 | 1570 | ☒ | ☒ | ☐ |
| Petrick | | amberg | Damen/Herren | ☒ | ☐ | ☐ | 1982 | 1180 | ☒ | ☒ | ☐ |
| Schneid | | om SV Hof e.V. | Damen/Herren | ☒ | ☐ | ☐ | 1983 | 1501 | ☒ | ☐ | ☐ |
| Sekowski | Matthias | SV Weidenberg | Damen/Herren | ☒ | ☐ | ☐ | 1977 | 1548 | ☒ | ☒ | ☐ |
| Türk | Tanja | SV Mistelgau e.V. | Damen/Herren | ☒ | ☐ | ☐ | 1990 | 1399 | ☒ | ☒ | ☐ |
| Woelfel | Sebastian | TTC Stammbach | Damen/Herren | ☒ | ☐ | ☐ | 1981 | 1449 | ☒ | ☒ | ☐ |
| Wolff | Yannick | 1. FC Bayreuth | Damen/Herren | ☒ | ☐ | ☐ | 1998 | 1871 | ☒ | ☒ | ☐ |
| | | | | ☐ | ☐ | ☐ | | | ☐ | ☐ | ☐ |

Doppelpartner (Nachname, Vorname, Verein) | Doppelklasse

Mixedpartner (Nachname, Vorname, Verein) | Mixedklasse

Textfeld

Anzahl der Teilnehmer: 16

Auslosung eines Wettbewerbs

# Wettbewerb auswählen

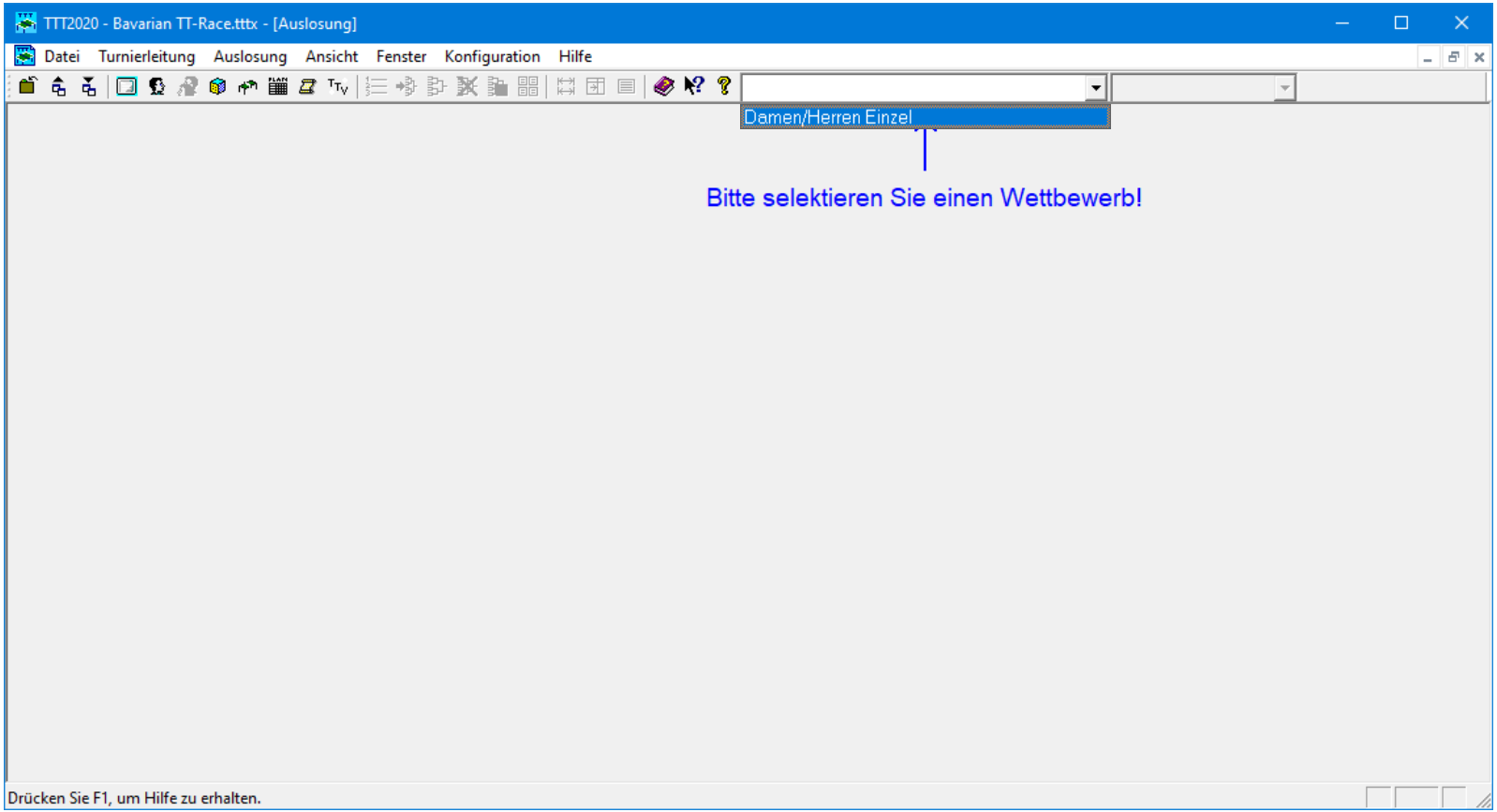

# Anzahl der Runden

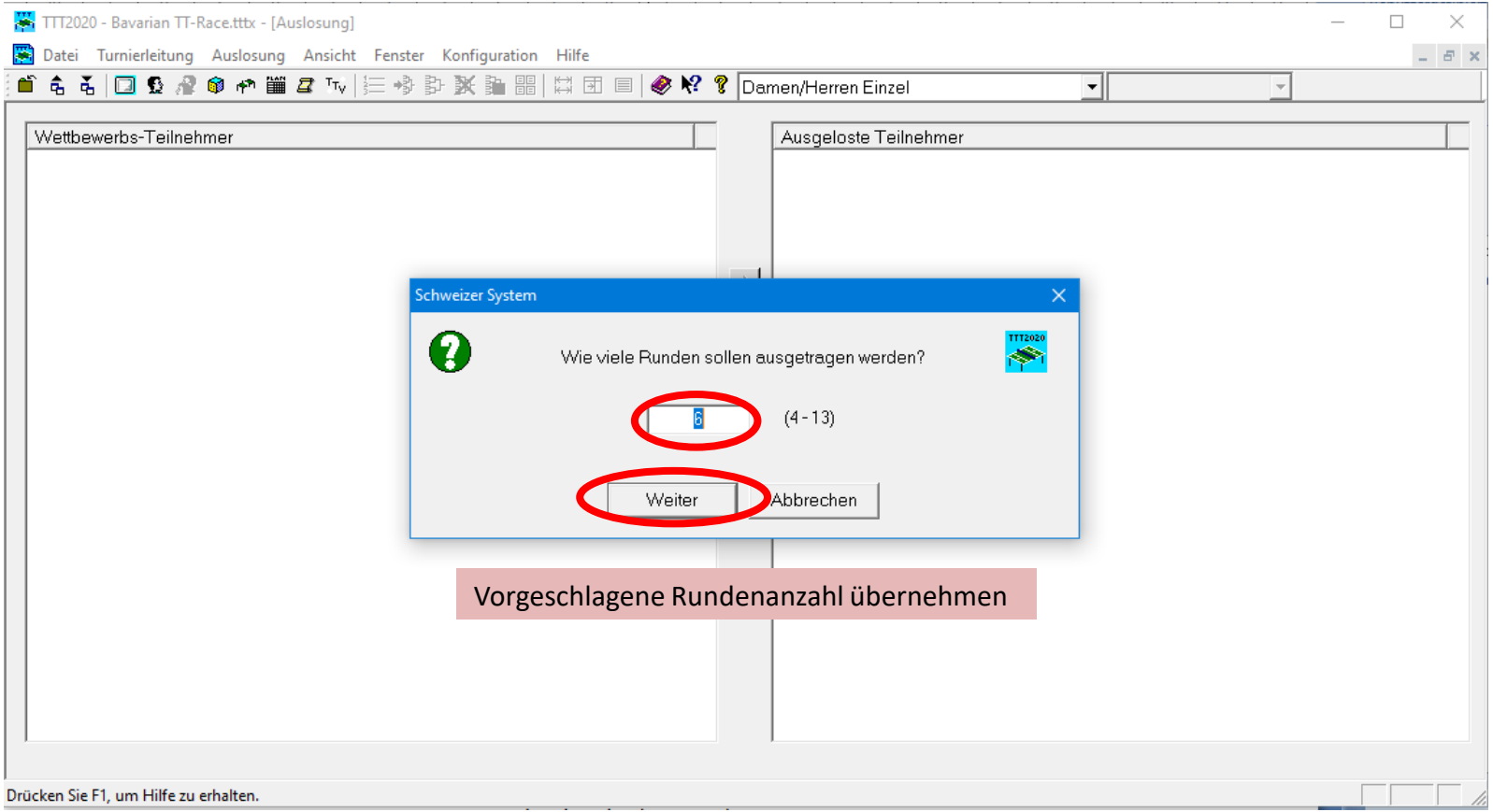


Vorgeschlagene Rundenanzahl übernehmen

# Auszulosende Spieler

TTT2020 - Bavarian TT-Race.tttx - [Auslosung]

Datei Turnierleitung Auslosung Ansicht Fenster Konfiguration Hilfe

Damen/Herren Einzel | Runde 1

| Wettbewerbs-Teilnehmer | S... | TTR-... |
|---|---|---|
| Bettges, Ingo (TSV Erding 1862) | | 1559 |
| Borkenhagen, Christian (TSV Siegsdorf 1909 e.V.) | | 1459 |
| Fiesler, Achim (TSV München-Ost) | | 1618 |
| Gebauer, Tobias (TSV Neuried e.V.) | | 1577 |
| Gößwein, Jonas (TSV 1889 Stockheim) | | 1370 |
| Hixson, Ralph (TV Rehau 1884) | | 1361 |
| Leistner, Thomas (TTV 1984 Erlbach) | | 1501 |
| Nohturfft, Christian (TTV Heidelberg) | | 1570 |
| Petrick, Stefano (TSV Eintracht Bamberg) | | 1180 |
| Sekowski, Matthias (SV Weidenberg) | | 1548 |
| Türk, Tanja (SV Mistelgau e.V.) | | 1399 |
| Woelfel, Sebastian (TTC Stammbach) | | 1449 |
| Wolff, Yannick (1. FC Bayreuth) | | 1871 |

| P... | Ausgeloste Teilnehmer, Runde 1 | S... | TTR-... |
|---|---|---|---|
| 1 | | | |
| 2 | | | |
| 3 | | | |
| 4 | | | |
| 5 | | | |
| 6 | | | |
| 7 | | | |
| 8 | | | |
| 9 | | | |
| 10 | | | |
| 11 | | | |
| 12 | | | |
| 13 | | | |
| 14 | | | |

Drücken Sie F1, um Hilfe zu erhalten.

# Optionen für Auslosung

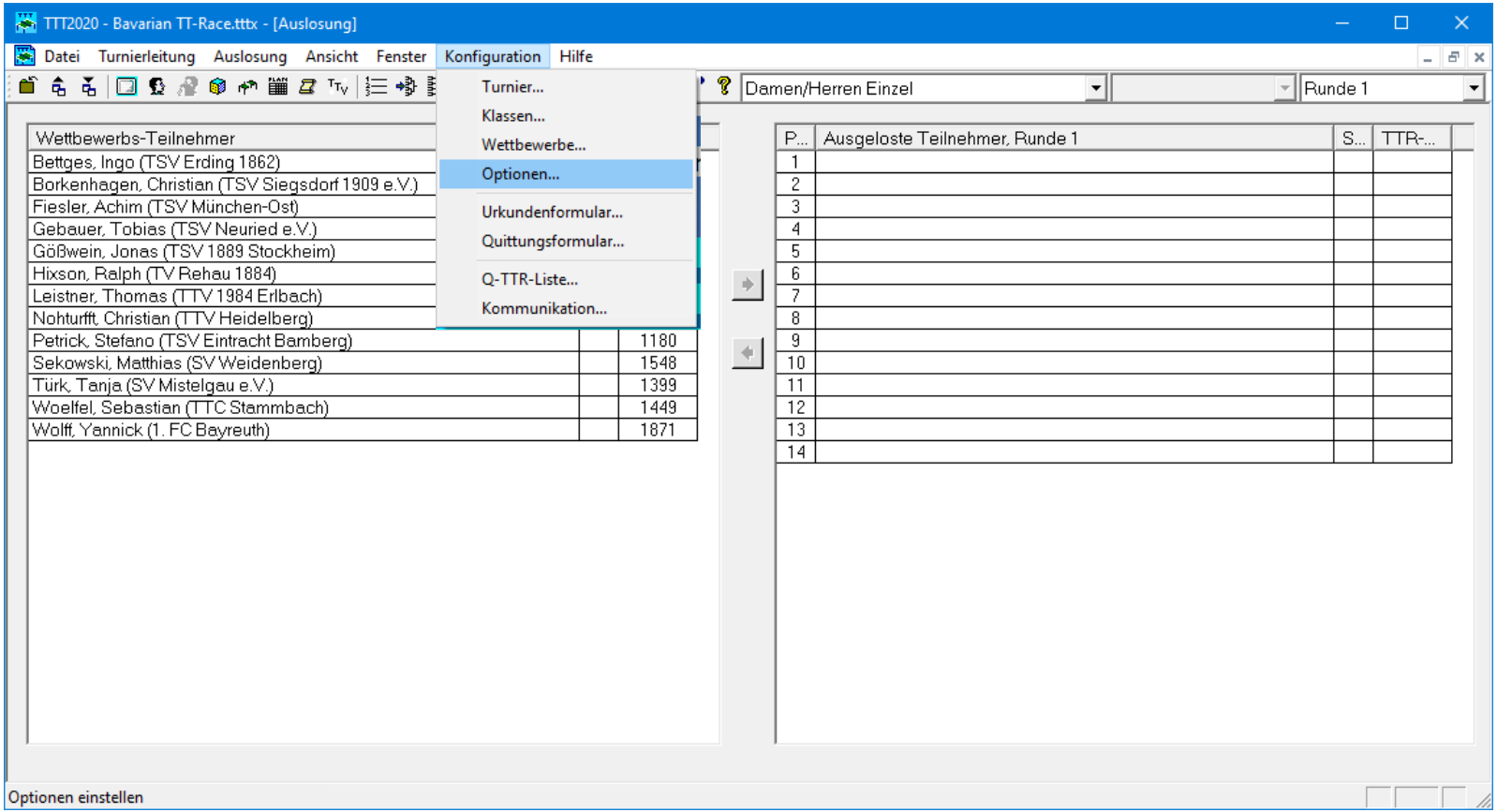

# Optionen für die Auslosung

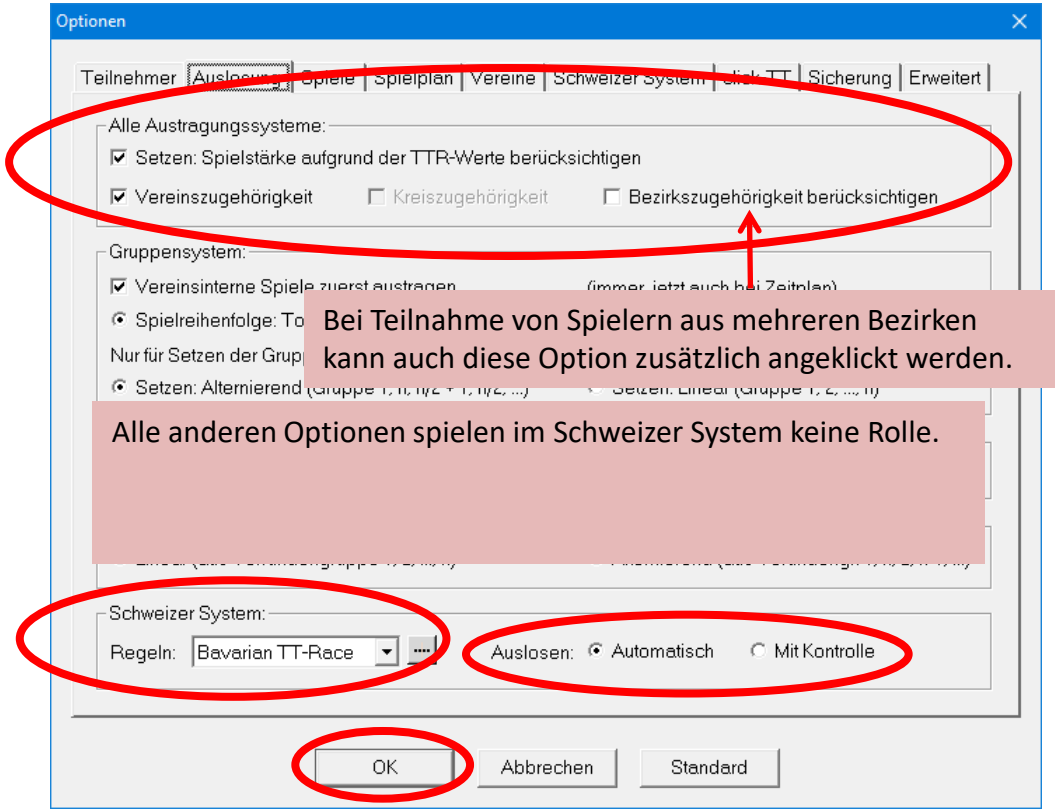


Bei Teilnahme von Spielern aus mehreren Bezirken kann auch diese Option zusätzlich angeklickt werden.

Alle anderen Optionen spielen im Schweizer System keine Rolle.

# Setzliste erstellen

TTT2020 - Bavarian TT-Race.tttx - [Auslosung]

Datei Turnierleitung Auslosung Ansicht Fenster Konfiguration Hilfe

Starten
Löschen
Übernehmen
Gruppeneinteilung...
Rundenanzahl...
Top-Spieler direkt qualifizieren...
Setzliste erstellen...
Setzliste anwenden
Schrittweise Auslosung...

Damen/Herren Einzel | Runde 1

| Wettbewerbs-Teilneh | S... | TTR-... |
|---|---|---|
| Bettges, Ingo (TSV Erc | | 1559 |
| Borkenhagen, Christia | | 1459 |
| Fiesler, Achim (TSV M | | 1618 |
| Gebauer, Tobias (TS\ | | 1577 |
| Gößwein, Jonas (TSV | | 1370 |
| Hixson, Ralph (TV Rel | | 1361 |
| Leistner, Thomas (TT\ | | 1501 |
| Nohturfft, Christian (TT | | 1570 |
| Petrick, Stefano (TSV I | | 1180 |
| Sekowski, Matthias (S\ | | 1548 |
| Türk, Tanja (SV Mistelgau e.V.) | | 1399 |
| Woelfel, Sebastian (TTC Stammbach) | | 1449 |
| Wolff, Yannick (1. FC Bayreuth) | | 1871 |

| P... | Ausgeloste Teilnehmer, Runde 1 | S... | TTR-... |
|---|---|---|---|
| 1 | | | |
| 2 | | | |
| 3 | | | |
| 4 | | | |
| 5 | | | |
| 6 | | | |
| 7 | | | |
| 8 | | | |
| 9 | | | |
| 10 | | | |
| 11 | | | |
| 12 | | | |
| 13 | | | |
| 14 | | | |

Erlaubt das Erstellen einer Setzliste für die Auslosung.

# Setzliste erstellen (nach Q-TTR-Werten)

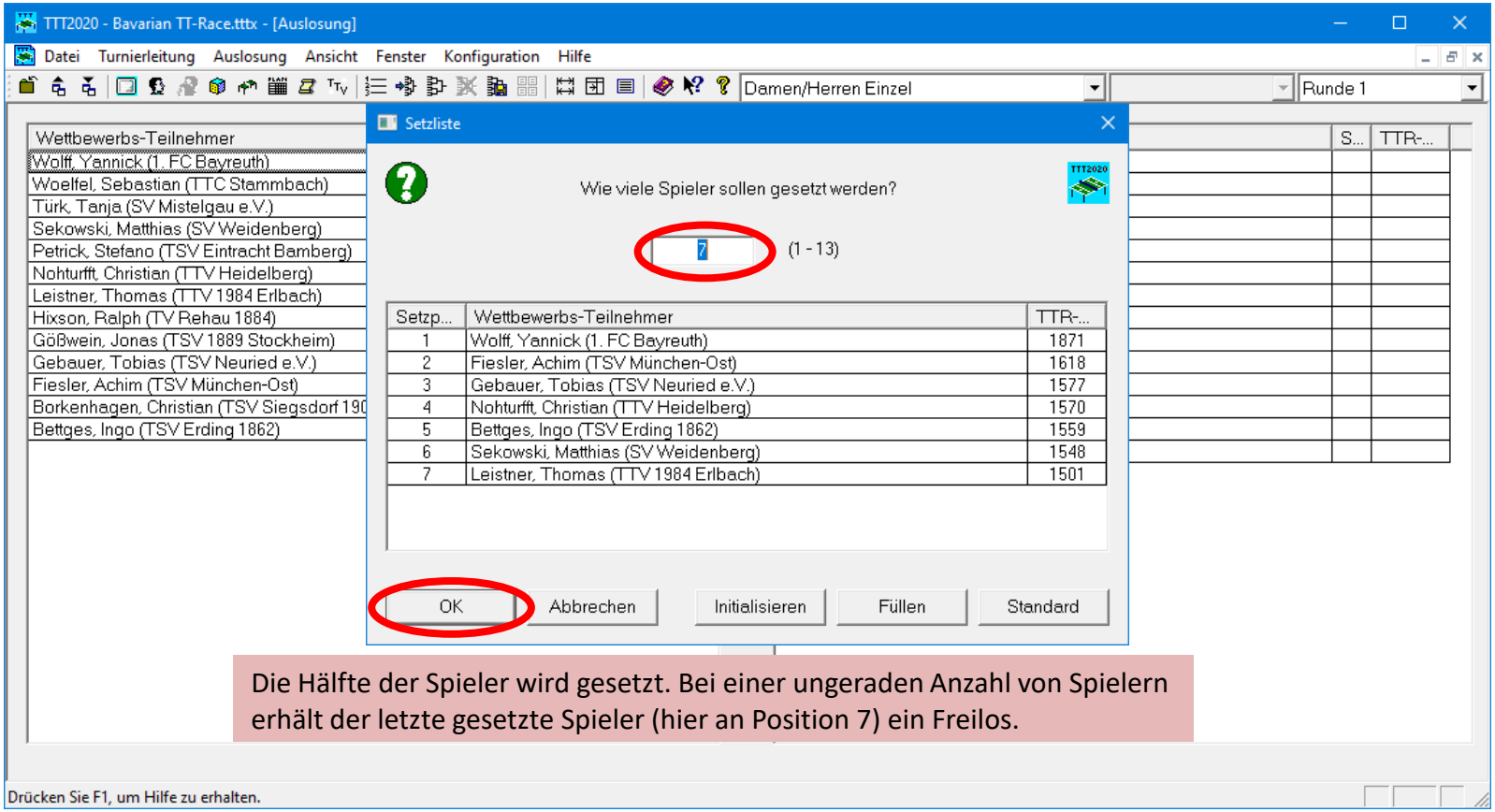


Die Hälfte der Spieler wird gesetzt. Bei einer ungeraden Anzahl von Spielern erhält der letzte gesetzte Spieler (hier an Position 7) ein Freilos.

# Auslosung starten

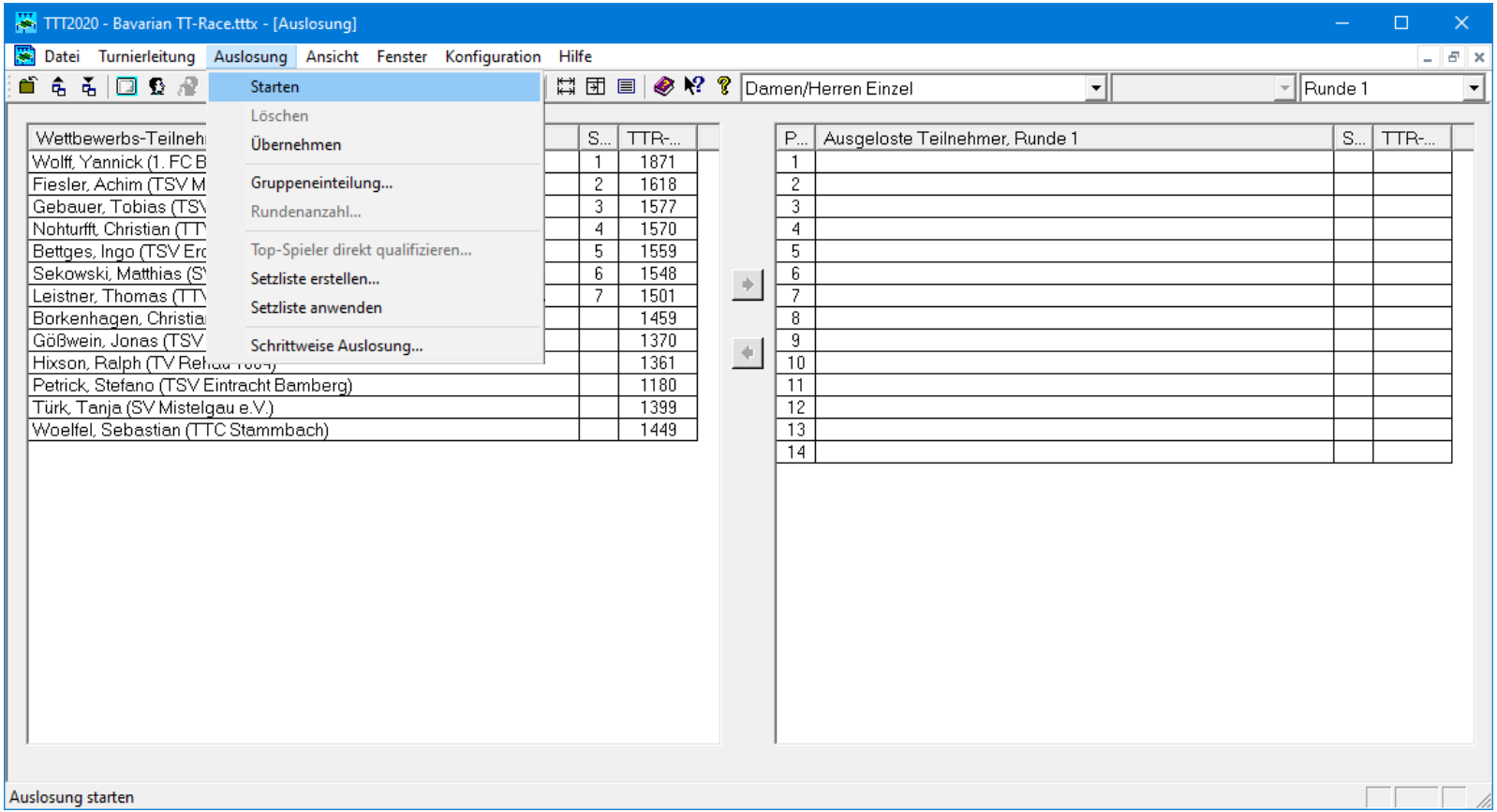

# Auslosung übernehmen (speichern)

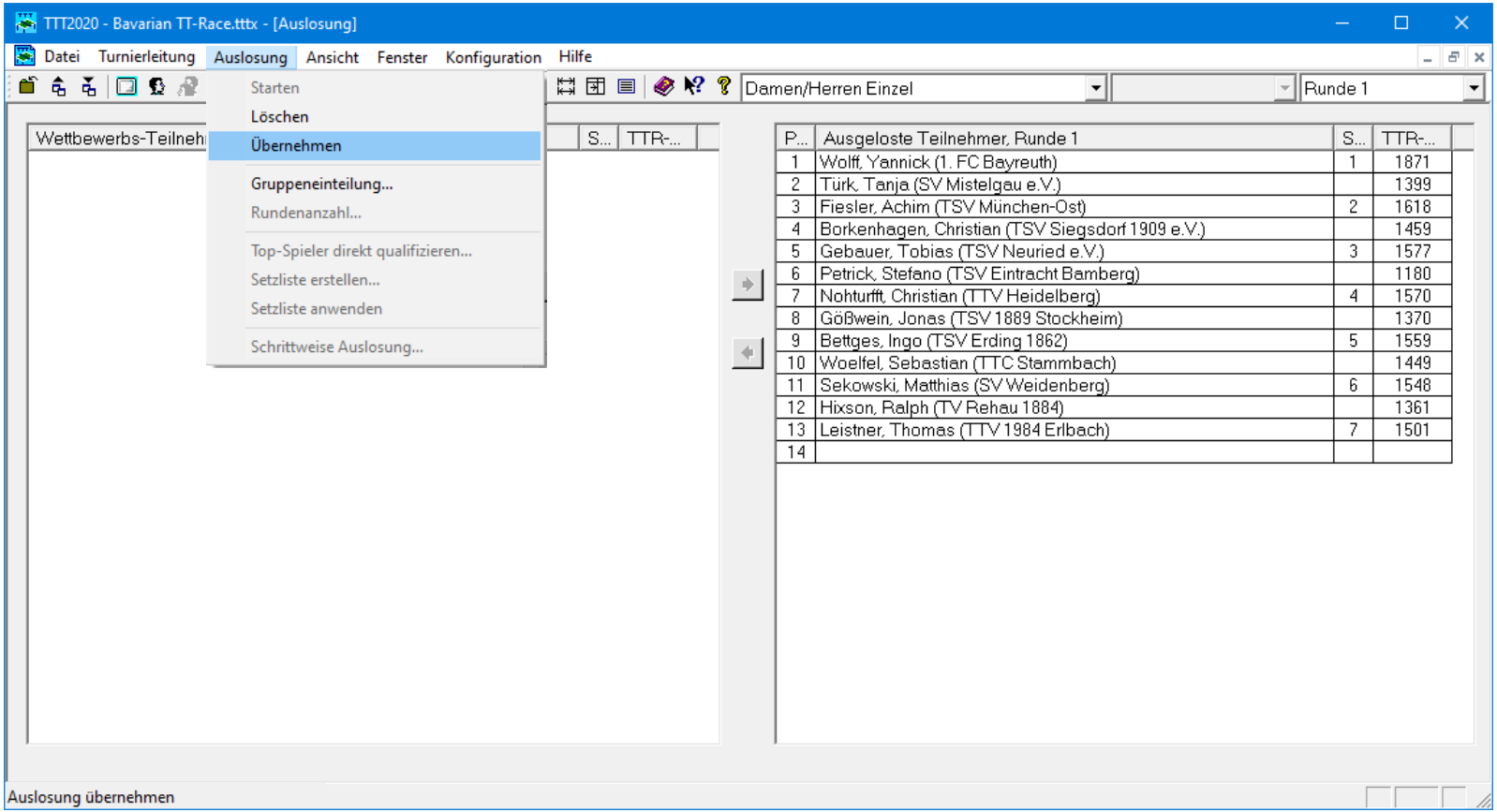

# Spielbetrieb durchführen

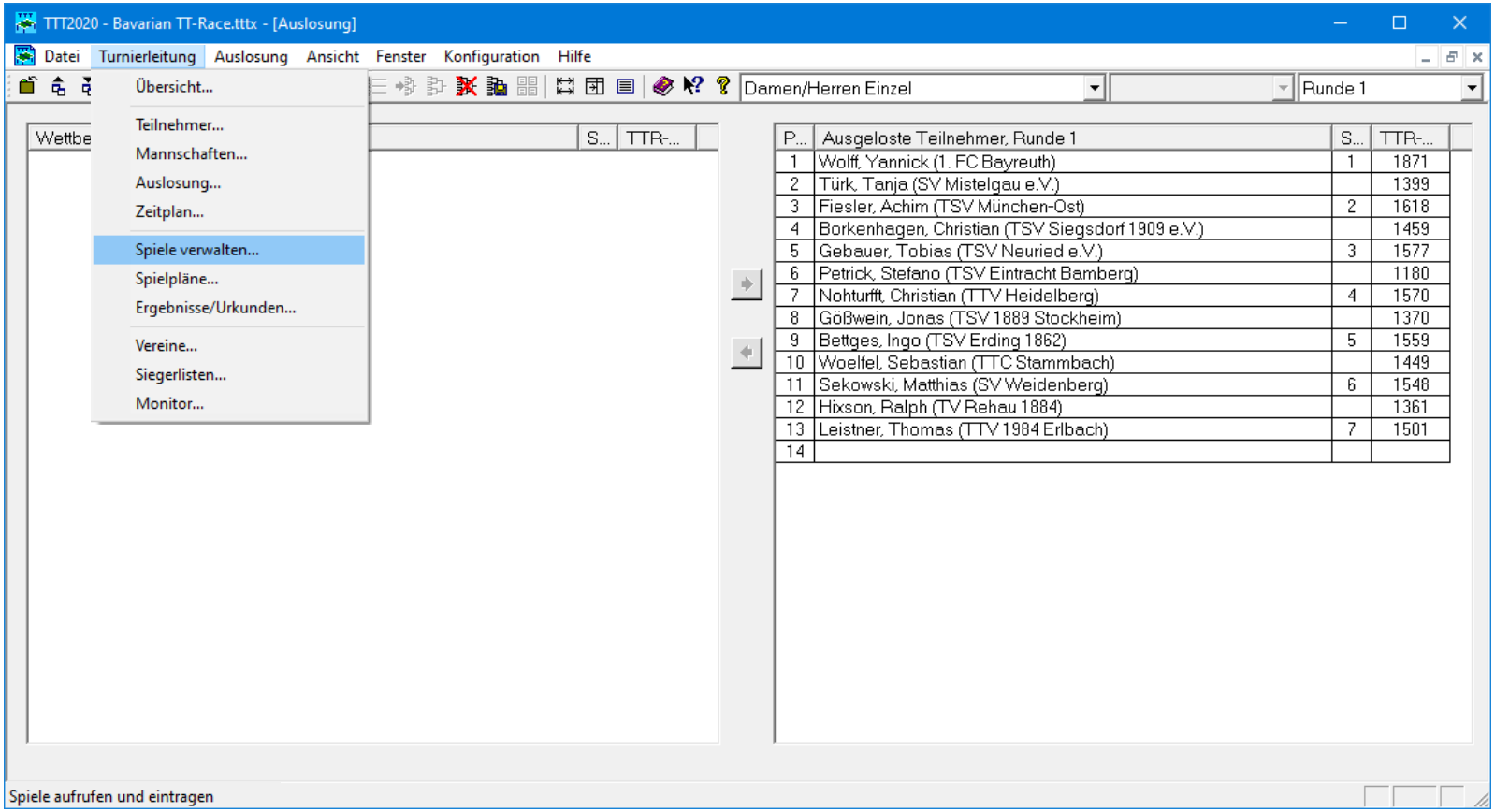

# Spiele der 1. Runde aufrufen

TTT2020 - Bavarian TT-Race.tttx - [Spiele]

Datei Turnierleitung Bearbeiten Datensatz Ansicht Fenster Konfiguration Hilfe

Alle Wettbewerbe | Alle

**Aufzurufende Spiele**

| T. | Wettbewerb | Teilwett... | R... | S... | Spieler 1 | - | Spieler 2 | Aufr... | Ge... |
|---|---|---|---|---|---|---|---|---|---|
| | Damen/Herren Einzel | Schweizer... | 1 | 1 | Wolff, Yannick (1. FC Bayreuth) | - | Türk, Tania (SV Mistelgau e.V.) | ☒ | ☐ |
| | Damen/Herren Einzel | Schweizer... | 1 | 2 | Fiesler, Achim (TSV München-Ost) | - | Borkenhagen, Christian (TSV Siegsdorf 1... | ☒ | ☐ |
| | Damen/Herren Einzel | Schweizer... | 1 | 3 | Gebauer, Tobias (TSV Neuried e.V.) | - | Petrick, Stefano (TSV Eintracht Bamberg) | ☒ | ☐ |
| | Damen/Herren Einzel | Schweizer... | 1 | 4 | Nohturfft, Christian (TTV Heidelberg) | - | Gößwein, Jonas (TSV 1889 Stockheim) | ☒ | ☐ |
| | Damen/Herren Einzel | Schweizer... | 1 | 5 | Bettges, Ingo (TSV Erding 1862) | - | Woelfel, Sebastian (TTC Stammbach) | ☒ | ☐ |
| | Damen/Herren Einzel | Schweizer... | 1 | 6 | Sekowski, Matthias (SV Weidenberg) | - | Hixson, Ralph (TV Rehau 1884) | ☒ | ☐ |

**Aktuell laufende Spiele**

| T. | Wettbewerb | Teilwett... | R... | S... | Spieler 1 | - | Spieler 2 | Er... | 1.S... | 2.S... | 3.S... | 4.S... | 5.S... |
|---|---|---|---|---|---|---|---|---|---|---|---|---|---|

- Klicken Sie auf die Leiste „Aufzurufende Spiele“.
- Selektieren Sie alle Spiele der 1. Runde (Tastenkombination Strg+A).

**Abgeschlossene Spiele**

| Wettbewerb | Teilwett... | R... | S... | Spieler 1 | - | Spieler 2 | Er... | 1.S... | 2.S... | 3.S... | 4.S... | 5.S... |
|---|---|---|---|---|---|---|---|---|---|---|---|---|

Drücken Sie F1, um Hilfe zu erhalten.

# Spiele der 1. Runde aufrufen

TTT2020 - Bavarian TT-Race.tttx - [Spiele]

Datei Turnierleitung Bearbeiten Datensatz Ansicht Fenster Konfiguration Hilfe

Alle Wettbewerbe | Alle

**Aufzurufende Spiele**

| T. | Wettbewerb | Teilwett... | R... | S... | Spieler 1 | -. | Spieler 2 | Aufr... | Ge... |
|---|---|---|---|---|---|---|---|---|---|
| | Damen/Herren Einzel | Schweizer... | 1 | 1 | Wolff, Yannick (1. FC Bayreuth) | - | Türk, Tanja (SV Mistelgau e.V.) | ☒ | ☒ |
| | Damen/Herren Einzel | Schweizer... | 1 | 2 | Fiesler, Achim (TSV München-Ost) | - | Borkenhagen, Christian (TSV Siegsdorf 1... | ☒ | ☒ |
| | Damen/Herren Einzel | Schweizer... | 1 | 3 | Gebauer, Tobias (TSV Neuried e.V.) | - | Petrick, Stefano (TSV Eintracht Bamberg) | ☒ | ☒ |
| | Damen/Herren Einzel | Schweizer... | 1 | 4 | Nohturfft, Christian (TTV Heidelberg) | - | Gößwein, Jonas (TSV 1889 Stockheim) | ☒ | ☒ |
| | Damen/Herren Einzel | Schweizer... | 1 | 5 | Bettges, Ingo (TSV Erding 1862) | - | Woelfel, Sebastian (TTC Stammbach) | ☒ | ☒ |
| | Damen/Herren Einzel | Schweizer... | 1 | 6 | Sekowski, Matthias (SV Weidenberg) | - | Hixson, Ralph (TV Rehau 1884) | ☒ | ☒ |

**Aktuell laufende Spiele**

| T. | Wettbewerb | Teilwett... | R... | S... | Spieler 1 | -. | Spieler 2 | Er... | 1.S... | 2.S... | 3.S... | 4.S... | 5.S... |
|---|---|---|---|---|---|---|---|---|---|---|---|---|---|

Ziehen Sie die selektierten Spiele per Drag&Drop in den weißen Bereich unterhalb von „Aktuell laufende Spiele“.

**Abgeschlossene Spiele**

| Wettbewerb | Teilwett... | R... | S... | Spieler 1 | -. | Spieler 2 | Er... | 1.S... | 2.S... | 3.S... | 4.S... | 5.S... |
|---|---|---|---|---|---|---|---|---|---|---|---|---|

Drücken Sie F1, um Hilfe zu erhalten.

# Spiele der 1. Runde aufgerufen

TTT2020 - Bavarian TT-Race.tttx - [Spiele]

Datei Turnierleitung Bearbeiten Datensatz Ansicht Fenster Konfiguration Hilfe

Alle Wettbewerbe | Alle

**Aufzurufende Spiele**

| T. | Wettbewerb | Teilwett... | R... | S... | Spieler 1 | - | Spieler 2 | Aufr... | Ge... |
|---|---|---|---|---|---|---|---|---|---|

**Aktuell laufende Spiele**

| T. | Wettbewerb | Teilwett... | R... | S... | Spieler 1 | - | Spieler 2 | Er... | 1.S... | 2.S... | 3.S... | 4.S... | 5.S... |
|---|---|---|---|---|---|---|---|---|---|---|---|---|---|
| 1 | Damen/Herren Einzel | Schweizer... | 1 | 2 | Fiesler, Achim (TSV München-Ost) | - | Borkenhagen, Christian (TSV Siegsdorf 1... | | | | | | |
| 2 | Damen/Herren Einzel | Schweizer... | 1 | 5 | Bettges, Ingo (TSV Erding 1862) | - | Woelfel, Sebastian (TTC Stammbach) | | | | | | |
| 3 | Damen/Herren Einzel | Schweizer... | 1 | 1 | Wolff, Yannick (1. FC Bayreuth) | - | Türk, Tanja (SV Mistelgau e.V.) | | | | | | |
| 4 | Damen/Herren Einzel | Schweizer... | 1 | 4 | Nohturfft, Christian (TTV Heidelberg) | - | Gößwein, Jonas (TSV 1889 Stockheim) | | | | | | |
| 5 | Damen/Herren Einzel | Schweizer... | 1 | 6 | Sekowski, Matthias (SV Weidenberg) | - | Hixson, Ralph (TV Rehau 1884) | | | | | | |
| 6 | Damen/Herren Einzel | Schweizer... | 1 | 3 | Gebauer, Tobias (TSV Neuried e.V.) | - | Petrick, Stefano (TSV Eintracht Bamberg) | | | | | | |

**Abgeschlossene Spiele**

| | Wettbewerb | Teilwett... | R... | S... | Spieler 1 | - | Spieler 2 | Er... | 1.S... | 2.S... | 3.S... | 4.S... | 5.S... |
|---|---|---|---|---|---|---|---|---|---|---|---|---|---|

Hinweis: Die Tischnummern wurden per Zufall vergeben. Diese Option ist die Standardeinstellung beim Schweizer System und verhindert, dass einzelne Spieler immer wieder am gleichen Tisch spielen müssen.

Drücken Sie F1, um Hilfe zu erhalten.

# Schiedsrichterzettel drucken

TTT2020 - Bavarian TT-Race.tttx - [Spiele]

Datei Turnierleitung Bearbeiten Datensatz Ansicht Fenster Konfiguration Hilfe

Alle Wettbewerbe | Alle

**Aufzurufende Spiele**

| T. | Wettbewerb | Teilwett... | R... | S... | Spieler 1 | - | Spieler 2 | Aufr... | Ge... |
|---|---|---|---|---|---|---|---|---|---|

Rechter Mausklick in Liste der aktuell laufenden Spiele

**Aktuell laufende Spiele**

| T. | Wettbewerb | Teilwett... | R... | S... | Spieler 1 | - | Spieler 2 | Er... | 1.S... | 2.S... | 3.S... | 4.S... | 5.S... |
|---|---|---|---|---|---|---|---|---|---|---|---|---|---|
| 1 | Damen/Herren Einzel | Schweizer... | 1 | 2 | Fiesler, Achim (TSV München-Ost) | - | Borkenhagen, Christian (TSV Siegsdorf 1... | | | | | | |
| 2 | Damen/Herren Einzel | Schweizer... | 1 | 5 | Bettges, Ingo (TSV Erding 1862) | - | Woelfel, Sebastian (TTC Stammbach) | | | | | | |
| 3 | Damen/Herren Einzel | Schweizer... | 1 | 1 | Wolff, Yannick (1. FC Bayreuth) | | | | | | | | |
| 4 | Damen/Herren Einzel | Schweizer... | 1 | 4 | Nohturfft, Christian (TTV Heidelberg) | | | | | | | | |
| 5 | Damen/Herren Einzel | Schweizer... | 1 | 6 | Sekowski, Matthias (SV Weidenberg) | | | | | | | | |
| 6 | Damen/Herren Einzel | Schweizer... | 1 | 3 | Gebauer, Tobias (TSV Neuried e.V.) | | | | | | | | |

- Spalte ausblenden
- Schiedsrichterzettel drucken...
- Druckvorschau der Schiedsrichterzettel...
- Spiele zurücknehmen
- Tischwechsel...
- Tisch(e) sperren
- Spieler gibt auf
- Spielplan anzeigen...
- Ergebnisse simulieren

**Abgesch**

| Wettbewerb | Teilwett... | R... | S... | Spieler 1 | Er... | 1.S... | 2.S... | 3.S... | 4.S... | 5.S... |
|---|---|---|---|---|---|---|---|---|---|---|

Drücken Sie F1, um Hilfe zu erhalten.

# Schiedsrichterzettel drucken

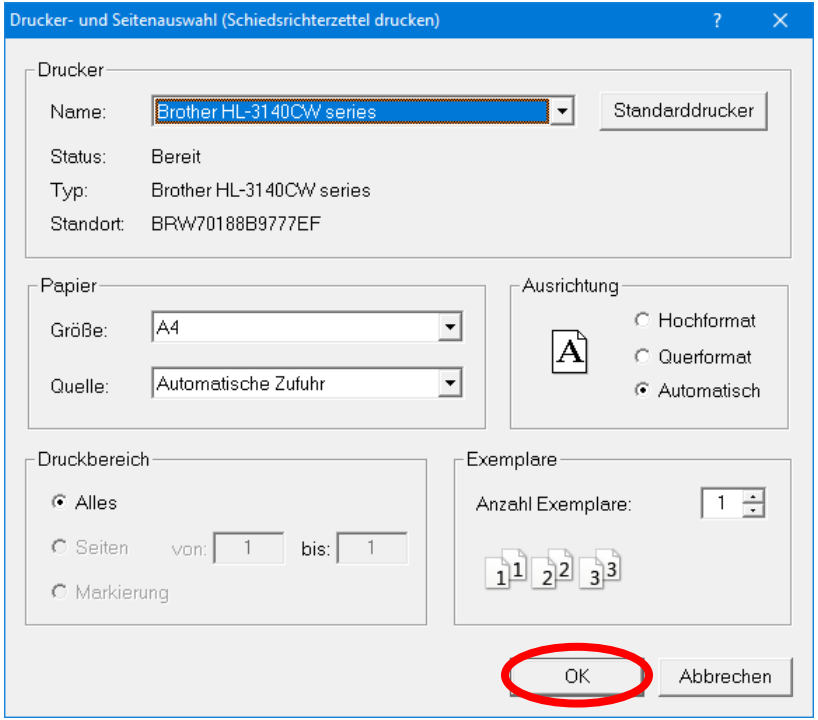

# Schiedsrichterzettel drucken

BTTV Bavarian TT-Race 2022 Bayreuth

**Damen/Herren Einzel** Tisch 1

Schweizer System Runde 1, Spiel 2

| Satz | Fiesler, Achim<br>TSV München-Ost | Borkenhagen, Christi...<br>TSV Siegsdorf 1909 e.V. |
|---|---|---|
| 1 | | |
| 2 | | |
| 3 | | |
| 4 | | |
| 5 | | |
| Sätze: | | |

☐ Sieger bitte ankreuzen! ☐

BTTV Bavarian TT-Race 2022 Bayreuth

**Damen/Herren Einzel** Tisch 2

Schweizer System Runde 1, Spiel 5

| Satz | Bettges, Ingo<br>TSV Erding 1862 | Woelfel, Sebastian<br>TTC Stammbach |
|---|---|---|
| 1 | | |
| 2 | | |
| 3 | | |
| 4 | | |
| 5 | | |
| Sätze: | | |

☐ Sieger bitte ankreuzen! ☐

BTTV Bavarian TT-Race 2022 Bayreuth

**Damen/Herren Einzel** Tisch 3

Schweizer System Runde 1, Spiel 1

| Satz | Wolff, Yannick<br>1. FC Bayreuth | Türk, Tanja<br>SV Mistelgau e.V. |
|---|---|---|
| 1 | | |
| 2 | | |
| 3 | | |
| 4 | | |
| 5 | | |
| Sätze: | | |

☐ Sieger bitte ankreuzen! ☐

BTTV Bavarian TT-Race 2022 Bayreuth

**Damen/Herren Einzel** Tisch 4

Schweizer System Runde 1, Spiel 4

| Satz | Nohturfft, Christian<br>TTV Heidelberg | Gößwein, Jonas<br>TSV 1889 Stockheim |
|---|---|---|
| 1 | | |
| 2 | | |
| 3 | | |
| 4 | | |
| 5 | | |
| Sätze: | | |

☐ Sieger bitte ankreuzen! ☐

BTTV Bavarian TT-Race 2022 Bayreuth

**Damen/Herren Einzel** Tisch 5

Schweizer System Runde 1, Spiel 6

| Satz | Sekowski, Matthias<br>SV Weidenberg | Hixson, Ralph<br>TV Rehau 1884 |
|---|---|---|
| 1 | | |
| 2 | | |
| 3 | | |
| 4 | | |
| 5 | | |
| Sätze: | | |

☐ Sieger bitte ankreuzen! ☐

BTTV Bavarian TT-Race 2022 Bayreuth

**Damen/Herren Einzel** Tisch 6

Schweizer System Runde 1, Spiel 3

| Satz | Gebauer, Tobias<br>TSV Neurieß e.V. | Petrick, Stefano<br>TSV Eintracht Bamberg |
|---|---|---|
| 1 | | |
| 2 | | |
| 3 | | |
| 4 | | |
| 5 | | |
| Sätze: | | |

☐ Sieger bitte ankreuzen! ☐

# Ergebnis eines Spiels eingeben

TTT2020 - Bavarian TT-Race.tttx - [Spiele]

Datei Turnierleitung Bearbeiten Datensatz Ansicht Fenster Konfiguration Hilfe

Alle Wettbewerbe | Alle

**Aufzurufende Spiele**

| T. | Wettbewerb | Teilwett... | R... | S... | Spieler 1 | - | Spieler 2 | Aufr... | Ge... |
|---|---|---|---|---|---|---|---|---|---|

Ergebnis des Spiels: Es braucht nur die Anzahl der Sätze des Verlierers angegeben zu werden: Ohne Vorzeichen, wenn der 1. Spieler gewonnen hat, mit Minuszeichen, wenn der 2. Spieler gewonnen hat.

**Aktuell laufende Spiele**

| T. | Wettbewerb | Teilwett... | R... | S... | Spieler 1 | - | Spieler 2 | E... | 1.S... | 2.S... | 3.S... | 4.S... | 5.S... |
|---|---|---|---|---|---|---|---|---|---|---|---|---|---|
| 1 | Damen/Herren Einzel | Schweizer... | 1 | 2 | Fiesler, Achim (TSV München-Ost) | - | Borkenhagen, Christian (TSV Siegsdorf 1... | | | | | | |
| 2 | Damen/Herren Einzel | Schweizer... | 1 | 5 | Bettges, Ingo (TSV Erding 1862) | - | Woelfel, Sebastian (TTC Stammbach) | | | | | | |
| 3 | Damen/Herren Einzel | Schweizer... | 1 | 1 | Wolff, Yannick (1. FC Bayreuth) | - | Türk, Tanja (SV Mistelgau e.V.) | | | | | | |
| 4 | Damen/Herren Einzel | Schweizer S | 1 | 4 | Nohturfft, Christian (TTV Heidelberg) | - | Gößwein, Jonas (TSV 1889 Stockheim) | 1 | | | | | |
| 5 | Damen/Herren Einzel | Schweizer... | 1 | 6 | Sekowski, Matthias (SV Weidenberg) | - | Hixson, Ralph (TV Rehau 1884) | | | | | | |
| 6 | Damen/Herren Einzel | Schweizer... | 1 | 3 | Gebauer, Tobias (TSV Neuried e.V.) | - | Petrick, Stefano (TSV Eintracht Bamberg) | | | | | | |

**Abgeschlossene Spiele**

| | Wettbewerb | Teilwett... | R... | S... | Spieler 1 | - | Spieler 2 | Er... | 1.S... | 2.S... | 3.S... | 4.S... | 5.S... |
|---|---|---|---|---|---|---|---|---|---|---|---|---|---|

Drücken Sie F1, um Hilfe zu erhalten.

# Ergebnis eines Spiels eingeben

TTT2020 - Bavarian TT-Race.tttx - [Spiele]

Datei Turnierleitung Bearbeiten Datensatz Ansicht Fenster Konfiguration Hilfe

Alle Wettbewerbe | Alle

**Aufzurufende Spiele**

| T. | Wettbewerb | Teilwett... | R... | S... | Spieler 1 | - | Spieler 2 | Aufr... | Ge... |
|---|---|---|---|---|---|---|---|---|---|

Ergebnis des 1. Satzes: Es braucht nur die Anzahl der Punkte des Verlierers angegeben zu werden: Ohne Vorzeichen, wenn der 1. Spieler gewonnen hat, mit Minuszeichen, wenn der 2. Spieler gewonnen hat.

**Aktuell laufende Spiele**

| T. | Wettbewerb | Teilwett... | R... | S... | Spieler 1 | - | Spieler 2 | Er... | 1.S... | 2.S... | 3.S... | 4.S... | 5.S... |
|---|---|---|---|---|---|---|---|---|---|---|---|---|---|
| 1 | Damen/Herren Einzel | Schweizer... | 1 | 2 | Fiesler, Achim (TSV München-Ost) | - | Borkenhagen, Christian (TSV Siegsdorf 1... | | | | | | |
| 2 | Damen/Herren Einzel | Schweizer... | 1 | 5 | Bettges, Ingo (TSV Erding 1862) | - | Woelfel, Sebastian (TTC Stammbach) | | | | | | |
| 3 | Damen/Herren Einzel | Schweizer... | 1 | 1 | Wolff, Yannick (1. FC Bayreuth) | - | Türk, Tanja (SV Mistelgau e.V.) | | | | | | |
| 4 | Damen/Herren Einzel | Schweizer S | 1 | 4 | Nohturfft, Christian (TTV Heidelberg) | - | Gößwein, Jonas (TSV 1889 Stockheim) | 3 : 1 | 7 | | | | |
| 5 | Damen/Herren Einzel | Schweizer... | 1 | 6 | Sekowski, Matthias (SV Weidenberg) | - | Hixson, Ralph (TV Rehau 1884) | | | | | | |
| 6 | Damen/Herren Einzel | Schweizer... | 1 | 3 | Gebauer, Tobias (TSV Neuried e.V.) | - | Petrick, Stefano (TSV Eintracht Bamberg) | | | | | | |

**Abgeschlossene Spiele**

| | Wettbewerb | Teilwett... | R... | S... | Spieler 1 | - | Spieler 2 | Er... | 1.S... | 2.S... | 3.S... | 4.S... | 5.S... |
|---|---|---|---|---|---|---|---|---|---|---|---|---|---|

Drücken Sie F1, um Hilfe zu erhalten.

# Ergebnis eines Spiels eingeben

TTT2020 - Bavarian TT-Race.tttx - [Spiele]

Datei Turnierleitung Bearbeiten Datensatz Ansicht Fenster Konfiguration Hilfe

Alle Wettbewerbe | Alle

**Aufzurufende Spiele**

| T. | Wettbewerb | Teilwett... | R... | S... | Spieler 1 | - | Spieler 2 | Aufr... | Ge... |
|---|---|---|---|---|---|---|---|---|---|

Ergebnis des 2. Satzes: Es braucht nur die Anzahl der Punkte des Verlierers angegeben zu werden: Ohne Vorzeichen, wenn der 1. Spieler gewonnen hat, mit Minuszeichen, wenn der 2. Spieler gewonnen hat.

**Aktuell laufende Spiele**

| T. | Wettbewerb | Teilwett... | R... | S... | Spieler 1 | - | Spieler 2 | Er... | 1.S... | 2.S... | 3.S... | 4.S... | 5.S... |
|---|---|---|---|---|---|---|---|---|---|---|---|---|---|
| 1 | Damen/Herren Einzel | Schweizer... | 1 | 2 | Fiesler, Achim (TSV München-Ost) | - | Borkenhagen, Christian (TSV Siegsdorf 1... | | | | | | |
| 2 | Damen/Herren Einzel | Schweizer... | 1 | 5 | Bettges, Ingo (TSV Erding 1862) | - | Woelfel, Sebastian (TTC Stammbach) | | | | | | |
| 3 | Damen/Herren Einzel | Schweizer... | 1 | 1 | Wolff, Yannick (1. FC Bayreuth) | - | Türk, Tanja (SV Mistelgau e.V.) | | | | | | |
| 4 | Damen/Herren Einzel | Schweizer S | 1 | 4 | Nohturfft, Christian (TTV Heidelberg) | - | Gößwein, Jonas (TSV 1889 Stockheim) | 3 : 1 | 11 : 7 | -5 | | | |
| 5 | Damen/Herren Einzel | Schweizer... | 1 | 6 | Sekowski, Matthias (SV Weidenberg) | - | Hixson, Ralph (TV Rehau 1884) | | | | | | |
| 6 | Damen/Herren Einzel | Schweizer... | 1 | 3 | Gebauer, Tobias (TSV Neuried e.V.) | - | Petrick, Stefano (TSV Eintracht Bamberg) | | | | | | |

**Abgeschlossene Spiele**

| | Wettbewerb | Teilwett... | R... | S... | Spieler 1 | - | Spieler 2 | Er... | 1.S... | 2.S... | 3.S... | 4.S... | 5.S... |
|---|---|---|---|---|---|---|---|---|---|---|---|---|---|

Drücken Sie F1, um Hilfe zu erhalten.

# Ergebnis eines Spiels eingeben

TTT2020 - Bavarian TT-Race.tttx - [Spiele]

Datei Turnierleitung Bearbeiten Datensatz Ansicht Fenster Konfiguration Hilfe

Alle Wettbewerbe | Alle

**Aufzurufende Spiele**

| T. | Wettbewerb | Teilwett... | R... | S... | Spieler 1 | - | Spieler 2 | Aufr... | Ge... |
|---|---|---|---|---|---|---|---|---|---|

**Aktuell laufende Spiele**

| T. | Wettbewerb | Teilwett... | R... | S... | Spieler 1 | - | Spieler 2 | Er... | 1.S... | 2.S... | 3.S... | 4.S... | 5.S... |
|---|---|---|---|---|---|---|---|---|---|---|---|---|---|
| 1 | Damen/Herren Einzel | Schweizer... | 1 | 2 | Fiesler, Achim (TSV München-Ost) | - | Borkenhagen, Christian (TSV Siegsdorf 1... | | | | | | |
| 2 | Damen/Herren Einzel | Schweizer... | 1 | 5 | Bettges, Ingo (TSV Erding 1862) | - | Woelfel, Sebastian (TTC Stammbach) | | | | | | |
| 3 | Damen/Herren Einzel | Schweizer... | 1 | 1 | Wolff, Yannick (1. FC Bayreuth) | - | Türk, Tanja (SV Mistelgau e.V.) | | | | | | |
| 4 | Damen/Herren Einzel | Schweizer S | 1 | 4 | Nohturfft, Christian (TTV Heidelberg) | - | Gößwein, Jonas (TSV 1889 Stockheim) | 3 : 1 | 11 : 7 | 5 : 11 | 12 : 10 | 11 : 9 | |
| 5 | Damen/Herren Einzel | Schweizer... | 1 | 6 | Sekowski, Matthias (SV Weidenberg) | - | Hixson, Ralph (TV Rehau 1884) | | | | | | |
| 6 | Damen/Herren Einzel | Schweizer... | 1 | 3 | Gebauer, Tobias (TSV Neuried e.V.) | - | Petrick, Stefano (TSV Eintracht Bamberg) | | | | | | |

**Abgeschlossene Spiele**

| | Wettbewerb | Teilwett... | R... | S... | Spieler 1 | - | Spieler 2 | Er... | 1.S... | 2.S... | 3.S... | 4.S... | 5.S... |
|---|---|---|---|---|---|---|---|---|---|---|---|---|---|

Die Eingabe des kompletten Ergebnisses wird durch Drücken der Eingabe-Taste abgeschlossen.

Drücken Sie F1, um Hilfe zu erhalten.

# Ergebnis eines Spiels eingegeben

TTT2020 - Bavarian TT-Race.tttx - [Spiele]

Datei Turnierleitung Bearbeiten Datensatz Ansicht Fenster Konfiguration Hilfe

Alle Wettbewerbe | Alle

**Aufzurufende Spiele**

| T. | Wettbewerb | Teilwett... | R... | S... | Spieler 1 | - | Spieler 2 | Aufr... | Ge... |
|---|---|---|---|---|---|---|---|---|---|

**Aktuell laufende Spiele**

| T. | Wettbewerb | Teilwett... | R... | S... | Spieler 1 | - | Spieler 2 | Er... | 1.S... | 2.S... | 3.S... | 4.S... | 5.S... |
|---|---|---|---|---|---|---|---|---|---|---|---|---|---|
| 1 | Damen/Herren Einzel | Schweizer... | 1 | 2 | Fiesler, Achim (TSV München-Ost) | - | Borkenhagen, Christian (TSV Siegsdorf 1... | | | | | | |
| 2 | Damen/Herren Einzel | Schweizer... | 1 | 5 | Bettges, Ingo (TSV Erding 1862) | - | Woelfel, Sebastian (TTC Stammbach) | | | | | | |
| 3 | Damen/Herren Einzel | Schweizer... | 1 | 1 | Wolff, Yannick (1. FC Bayreuth) | - | Türk, Tanja (SV Mistelgau e.V.) | | | | | | |
| 5 | Damen/Herren Einzel | Schweizer... | 1 | 6 | Sekowski, Matthias (SV Weidenberg) | - | Hixson, Ralph (TV Rehau 1884) | | | | | | |
| 6 | Damen/Herren Einzel | Schweizer... | 1 | 3 | Gebauer, Tobias (TSV Neuried e.V.) | - | Petrick, Stefano (TSV Eintracht Bamberg) | | | | | | |

**Abgeschlossene Spiele**

| | Wettbewerb | Teilwett... | R... | S... | Spieler 1 | - | Spieler 2 | Er... | 1.S... | 2.S... | 3.S... | 4.S... | 5.S... |
|---|---|---|---|---|---|---|---|---|---|---|---|---|---|
| | Damen/Herren Einzel | Schweizer... | 1 | 4 | Nohturfft, Christian (TTV Heidelberg) | - | Gößwein, Jonas (TSV 1889 Stockheim) | 3 : 1 | 11 : 7 | 5 : 11 | 12 : 10 | 11 : 9 | |

Das Ergebnis erscheint im Bereich „Abgeschlossene Spiele“.

Drücken Sie F1, um Hilfe zu erhalten.

# Letztes Spiel der 1. Runde eingeben

TTT2020 - Bavarian TT-Race.tttx - [Spiele]

Datei Turnierleitung Bearbeiten Datensatz Ansicht Fenster Konfiguration Hilfe

Alle Wettbewerbe | Alle

**Aufzurufende Spiele**

| T. | Wettbewerb | Teilwett... | R... | S... | Spieler 1 | - | Spieler 2 | Aufr... | Ge... |
|---|---|---|---|---|---|---|---|---|---|

**Aktuell laufende Spiele**

| T. | Wettbewerb | Teilwett... | R... | S... | Spieler 1 | - | Spieler 2 | Er... | 1.S... | 2.S... | 3.S... | 4.S... | 5.S... |
|---|---|---|---|---|---|---|---|---|---|---|---|---|---|
| 2 | Damen/Herren Einzel | Schweizer S | 1 | 5 | Bettges, Ingo (TSV Erding 1862) | - | Woelfel, Sebastian (TTC Stammbach) | 3 : 2 | 8 : 11 | 13 : 11 | 11 : 7 | 9 : 11 | 11 : 6 |

Eingabe abschließen durch Drücken der Eingabe-Taste

**Abgeschlossene Spiele**

| Wettbewerb | Teilwett... | R... | S... | Spieler 1 | - | Spieler 2 | Er... | 1.S... | 2.S... | 3.S... | 4.S... | 5.S... |
|---|---|---|---|---|---|---|---|---|---|---|---|---|
| Damen/Herren Einzel | Schweizer... | 1 | 3 | Gebauer, Tobias (TSV Neuried e.V.) | - | Petrick, Stefano (TSV Eintracht Bamberg) | 3 : 0 | 11 : 7 | 11 : 7 | 11 : 8 | | |
| Damen/Herren Einzel | Schweizer... | 1 | 6 | Sekowski, Matthias (SV Weidenberg) | - | Hixson, Ralph (TV Rehau 1884) | 2 : 3 | 9 : 11 | 7 : 11 | 11 : 8 | 11 : 3 | 6 : 11 |
| Damen/Herren Einzel | Schweizer... | 1 | 1 | Wolff, Yannick (1. FC Bayreuth) | - | Türk, Tanja (SV Mistelgau e.V.) | 3 : 0 | 11 : 5 | 11 : 6 | 11 : 4 | | |
| Damen/Herren Einzel | Schweizer... | 1 | 2 | Fiesler, Achim (TSV München-Ost) | - | Borkenhagen, Christian (TSV Siegsdorf 1... | 3 : 1 | 8 : 11 | 11 : 6 | 11 : 9 | 11 : 6 | |
| Damen/Herren Einzel | Schweizer... | 1 | 4 | Nohturfft, Christian (TTV Heidelberg) | - | Gößwein, Jonas (TSV 1889 Stockheim) | 3 : 1 | 11 : 7 | 5 : 11 | 12 : 10 | 11 : 9 | |

Drücken Sie F1, um Hilfe zu erhalten.

# Nach Abschluss der 1. Runde

TTT2020 - Bavarian TT-Race.tttx - [Spiele]

Datei Turnierleitung Bearbeiten Datensatz Ansicht Fenster Konfiguration Hilfe

Alle Wettbewerbe | Alle

**Aufzurufende Spiele**

| T. | Wettbewerb | Teilwett... | R... | S... | Spieler 1 | - | Spieler 2 | Aufr... | Ge... |
|---|---|---|---|---|---|---|---|---|---|
| | Damen/Herren Einzel | Schweizer... | 2 | 1 | Hixson, Ralph (TV Rehau 1884) | - | Petrick, Stefano (TSV Eintracht Bamberg) | ☒ | ☐ |
| | Damen/Herren Einzel | Schweizer... | 2 | 2 | Leistner, Thomas (TTV 1984 Erlbach) | - | Fiesler, Achim (TSV München-Ost) | ☒ | ☐ |
| | Damen/Herren Einzel | Schweizer... | 2 | 3 | Bettges, Ingo (TSV Erding 1862) | - | Nohturfft, Christian (TTV Heidelberg) | ☒ | ☐ |
| | Damen/Herren Einzel | Schweizer... | 2 | 4 | Gebauer, Tobias (TSV Neuried e.V.) | - | Wolff, Yannick (1. FC Bayreuth) | ☒ | ☐ |
| | Damen/Herren Einzel | Schweizer... | 2 | 5 | Gößwein, Jonas (TSV 1889 Stockheim) | - | Borkenhagen, Christian (TSV Siegsdorf 1... | ☒ | ☐ |
| | Damen/Herren Einzel | Schweizer... | 2 | 6 | Woelfel, Sebastian (TTC Stammbach) | - | Sekowski, Matthias (SV Weidenberg) | ☒ | ☐ |

**Aktuell laufende Spiele**

| T. | Wettbewerb | Teilwett... | R... | S... | Spieler 1 | - | Spieler 2 | Er... | 1.S... | 2.S... | 3.S... | 4.S... | 5.S... |
|---|---|---|---|---|---|---|---|---|---|---|---|---|---|

Nachdem alle Spiele der 1. Runde eingegeben worden sind,

werden die Spielpaarungen der 2. Runde automatisch ausgelost.

**Abgeschlossene Spiele**

| Wettbewerb | Teilwett... | R... | S... | Spieler 1 | - | Spieler 2 | Er... | 1.S... | 2.S... | 3.S... | 4.S... | 5.S... |
|---|---|---|---|---|---|---|---|---|---|---|---|---|
| Damen/Herren Einzel | Schweizer... | 1 | 5 | Bettges, Ingo (TSV Erding 1862) | - | Woelfel, Sebastian (TTC Stammbach) | 3 : 2 | 8 : 11 | 13 : 11 | 11 : 7 | 9 : 11 | 11 : 6 |
| Damen/Herren Einzel | Schweizer... | 1 | 3 | Gebauer, Tobias (TSV Neuried e.V.) | - | Petrick, Stefano (TSV Eintracht Bamberg) | 3 : 0 | 11 : 7 | 11 : 7 | 11 : 8 | | |
| Damen/Herren Einzel | Schweizer... | 1 | 6 | Sekowski, Matthias (SV Weidenberg) | - | Hixson, Ralph (TV Rehau 1884) | 2 : 3 | 9 : 11 | 7 : 11 | 11 : 8 | 11 : 3 | 6 : 11 |
| Damen/Herren Einzel | Schweizer... | 1 | 1 | Wolff, Yannick (1. FC Bayreuth) | - | Türk, Tanja (SV Mistelgau e.V.) | 3 : 0 | 11 : 5 | 11 : 6 | 11 : 4 | | |
| Damen/Herren Einzel | Schweizer... | 1 | 2 | Fiesler, Achim (TSV München-Ost) | - | Borkenhagen, Christian (TSV Siegsdorf 1... | 3 : 1 | 8 : 11 | 11 : 6 | 11 : 9 | 11 : 6 | |
| Damen/Herren Einzel | Schweizer... | 1 | 4 | Nohturfft, Christian (TTV Heidelberg) | - | Gößwein, Jonas (TSV 1889 Stockheim) | 3 : 1 | 11 : 7 | 5 : 11 | 12 : 10 | 11 : 9 | |

Drücken Sie F1, um Hilfe zu erhalten.

# Fortführung des Turniers ab der 2. Runde

TTT2020 - Bavarian TT-Race.tttx - [Spiele]

Datei Turnierleitung Bearbeiten Datensatz Ansicht Fenster Konfiguration Hilfe

Alle Wettbewerbe | Alle

**Aufzurufende Spiele**

| T. | Wettbewerb | Teilwett... | R... | S... | Spieler 1 | - | Spieler 2 | Aufr... | Ge... |
|---|---|---|---|---|---|---|---|---|---|
| | Damen/Herren Einzel | Schweizer... | 2 | 1 | Hixson, Ralph (TV Rehau 1884) | - | Petrick, Stefano (TSV Eintracht Bamberg) | ☒ | ☐ |
| | Damen/Herren Einzel | Schweizer... | 2 | 2 | Leistner, Thomas (TTV 1984 Erlbach) | - | Fiesler, Achim (TSV München-Ost) | ☒ | ☐ |
| | Damen/Herren Einzel | Schweizer... | 2 | 3 | Bettges, Ingo (TSV Erding 1862) | - | Nohturfft, Christian (TTV Heidelberg) | ☒ | ☐ |
| | Damen/Herren Einzel | Schweizer... | 2 | 4 | Gebauer, Tobias (TSV Neuried e.V.) | - | Wolff, Yannick (1. FC Bayreuth) | ☒ | ☐ |
| | Damen/Herren Einzel | Schweizer... | 2 | 5 | Gößwein, Jonas (TSV 1889 Stockheim) | - | Borkenhagen, Christian (TSV Siegsdorf 1... | ☒ | ☐ |
| | Damen/Herren Einzel | Schweizer... | 2 | 6 | Woelfel, Sebastian (TTC Stammbach) | - | Sekowski, Matthias (SV Weidenberg) | ☒ | ☐ |

**Aktuell laufende Spiele**

| T. | Wettbewerb | Teilwett... | R... | S... | Spieler 1 | - | Spieler 2 | Er... | 1.S... | 2.S... | 3.S... | 4.S... | 5.S... |
|---|---|---|---|---|---|---|---|---|---|---|---|---|---|

Die 2. und alle weiteren Runden werden entsprechend wie die 1. Runde durchgeführt.

**Abgeschlossene Spiele**

| | Wettbewerb | Teilwett... | R... | S... | Spieler 1 | - | Spieler 2 | Er... | 1.S... | 2.S... | 3.S... | 4.S... | 5.S... |
|---|---|---|---|---|---|---|---|---|---|---|---|---|---|
| | Damen/Herren Einzel | Schweizer... | 1 | 5 | Bettges, Ingo (TSV Erding 1862) | - | Woelfel, Sebastian (TTC Stammbach) | 3 : 2 | 8 : 11 | 13 : 11 | 11 : 7 | 9 : 11 | 11 : 6 |
| | Damen/Herren Einzel | Schweizer... | 1 | 3 | Gebauer, Tobias (TSV Neuried e.V.) | - | Petrick, Stefano (TSV Eintracht Bamberg) | 3 : 0 | 11 : 7 | 11 : 7 | 11 : 8 | | |
| | Damen/Herren Einzel | Schweizer... | 1 | 6 | Sekowski, Matthias (SV Weidenberg) | - | Hixson, Ralph (TV Rehau 1884) | 2 : 3 | 9 : 11 | 7 : 11 | 11 : 8 | 11 : 3 | 6 : 11 |
| | Damen/Herren Einzel | Schweizer... | 1 | 1 | Wolff, Yannick (1. FC Bayreuth) | - | Türk, Tanja (SV Mistelgau e.V.) | 3 : 0 | 11 : 5 | 11 : 6 | 11 : 4 | | |
| | Damen/Herren Einzel | Schweizer... | 1 | 2 | Fiesler, Achim (TSV München-Ost) | - | Borkenhagen, Christian (TSV Siegsdorf 1... | 3 : 1 | 8 : 11 | 11 : 6 | 11 : 9 | 11 : 6 | |
| | Damen/Herren Einzel | Schweizer... | 1 | 4 | Nohturfft, Christian (TTV Heidelberg) | - | Gößwein, Jonas (TSV 1889 Stockheim) | 3 : 1 | 11 : 7 | 5 : 11 | 12 : 10 | 11 : 9 | |

Drücken Sie F1, um Hilfe zu erhalten.

# Kontrolle der Auslosung der nächsten Runde

- Wenn Sie bei den Auslosungsoptionen für das „Schweizer System“ die Option „Auslosen mit Kontrolle“ gewählt haben, können Sie die Auslosung ab der 2. Runde interaktiv verfolgen.
- Zu diesem Zweck erscheint automatisch ein Dialog mit Anzeige der aktuellen Platzierungen der einzelnen Spieler.
- Durch Klicken auf „Auslosung“ wird die Auslosung gestartet.
- Das Ergebnis der Auslosung wird im unteren Teil des Dialogs angezeigt.
- Übernehmen Sie das Ergebnis durch Drücken des OK-Buttons.
- Es folgt ein Beispiel für die Auslosung der 3. Runde

# Eingabe des letzten Ergebnisses der 2. Runde

TTT2020 - Bavarian TT-Race.tttx - [Spiele]

Datei Turnierleitung Bearbeiten Datensatz Ansicht Fenster Konfiguration Hilfe

Alle Wettbewerbe | Alle

**Aufzurufende Spiele**

| T. | Wettbewerb | Teilwett... | R... | S... | Spieler 1 | - | Spieler 2 | Aufr... | Ge... |
|---|---|---|---|---|---|---|---|---|---|

**Aktuell laufende Spiele**

| T. | Wettbewerb | Teilwett... | R... | S... | Spieler 1 | - | Spieler 2 | Er... | 1.S... | 2.S... | 3.S... | 4.S... | 5.S... |
|---|---|---|---|---|---|---|---|---|---|---|---|---|---|
| 4 | Damen/Herren Einzel | Schweizer S | 2 | 2 | Leistner, Thomas (TTV 1984 Erlbach) | - | Fiesler, Achim (TSV München-Ost) | 3 : 2 | 9 : 11 | 4 : 11 | 11 : 5 | 11 : 6 | 11:7 |

Eingabe abschließen durch Drücken der Eingabe-Taste

**Abgeschlossene Spiele**

| | Wettbewerb | Teilwett... | R... | S... | Spieler 1 | - | Spieler 2 | Er... | 1.S... | 2.S... | 3.S... | 4.S... | 5.S... |
|---|---|---|---|---|---|---|---|---|---|---|---|---|---|
| | Damen/Herren Einzel | Schweizer... | 2 | 6 | Woelfel, Sebastian (TTC Stammbach) | - | Sekowski, Matthias (SV Weidenberg) | 3 : 2 | 0 : 11 | 2 : 11 | 11 : 8 | 11 : 4 | 11 : 6 |
| | Damen/Herren Einzel | Schweizer... | 2 | 5 | Gößwein, Jonas (TSV 1889 Stockheim) | - | Borkenhagen, Christian (TSV Siegsdorf 1... | 3 : 0 | 11 : 7 | 11 : 8 | 11 : 2 | | |
| | Damen/Herren Einzel | Schweizer... | 2 | 4 | Gebauer, Tobias (TSV Neuried e.V.) | - | Wolff, Yannick (1. FC Bayreuth) | 0 : 3 | 2 : 11 | 8 : 11 | 6 : 11 | | |
| | Damen/Herren Einzel | Schweizer... | 2 | 3 | Bettges, Ingo (TSV Erding 1862) | - | Nohturfft, Christian (TTV Heidelberg) | 3 : 1 | 11 : 9 | 11 : 5 | 6 : 11 | 11 : 9 | |
| | Damen/Herren Einzel | Schweizer... | 2 | 1 | Hixson, Ralph (TV Rehau 1884) | - | Petrick, Stefano (TSV Eintracht Bamberg) | 1 : 3 | 1 : 11 | 8 : 11 | 11 : 2 | 2 : 11 | |
| | Damen/Herren Einzel | Schweizer... | 1 | 5 | Bettges, Ingo (TSV Erding 1862) | - | Woelfel, Sebastian (TTC Stammbach) | 3 : 2 | 8 : 11 | 13 : 11 | 11 : 7 | 9 : 11 | 11 : 6 |

Drücken Sie F1, um Hilfe zu erhalten.

# Dialog zur Auslosung der 3. Runde

Auslosung der 3. Runde im Schweizer System

Damen/Herren Einzel

Patzierungen nach der 2. Runde

☐ Nur relevante Parameter anzeigen

| Rang | Teilnehmer | Spiele | BHZ | TTR-... |
|---|---|---|---|---|
| 1 | Bettges, Ingo (TSV Erding 1862) | 2 : 0 | 2 | 1559 |
| 2 | Wolff, Yannick (1. FC Bayreuth) | 2 : 0 | 2 | 1871 |
| 3 | Leistner, Thomas (TTV 1984 Erlbach) | 2 : 0 | 1 | 1501 |
| 4 | Nohturfft, Christian (TTV Heidelberg) | 1 : 1 | 3 | 1570 |
| 5 | Gebauer, Tobias (TSV Neuried e.V.) | 1 : 1 | 3 | 1577 |
| 6 | Petrick, Stefano (TSV Eintracht Bamberg) | 1 : 1 | 2 | 1180 |
| 7 | Türk, Tanja (SV Mistelgau e.V.) | 1 : 1 | 2 | 1399 |
| 8 | Woelfel, Sebastian (TTC Stammbach) | 1 : 1 | 2 | 1449 |
| 9 | Fiesler, Achim (TSV München-Ost) | 1 : 1 | 2 | 1618 |
| 10 | Hixson, Ralph (TV Rehau 1884) | 1 : 1 | 1 | 1361 |
| 11 | Gößwein, Jonas (TSV 1889 Stockheim) | 1 : 1 | 1 | 1370 |
| 12 | Borkenhagen, Christian (TSV Siegsdorf 1909 e.V.) | 0 : 2 | 2 | 1459 |
| 13 | Sekowski, Matthias (SV Weidenberg) | 0 : 2 | 2 | 1548 |

Gleiche Anzahl von Siegen: Die höhere Buchholzzahl entscheidet über die Platzierung.

Gleiche Buchholzzahl: Der niedrigere TTR-Wert entscheidet über die Platzierung.

Spielpaarungen der 3. Runde

| Spiel | Spieler 1 | Spieler 2 | A - B |
|---|---|---|---|

☐ Auslosung in Zukunft ohne Kontrolle

OK | Auslosen | Abbrechen

# Dialog zur Auslosung der 3. Runde

Auslosung der 3. Runde im Schweizer System

Damen/Herren Einzel

Patzierungen nach der 2. Runde

☐ Nur relevante Parameter anzeigen

| Rang | Teilnehmer | Spiele | BHZ | TTR-... |
|---|---|---|---|---|
| 1 | Bettges, Ingo (TSV Erding 1862) | 2 : 0 | 2 | 1559 |
| 2 | Wolff, Yannick (1. FC Bayreuth) | 2 : 0 | 2 | 1871 |
| 3 | Leistner, Thomas (TTV 1984 Erlbach) | 2 : 0 | 1 | 1501 |
| 4 | Nohturfft, Christian (TTV Heidelberg) | 1 : 1 | 3 | 1570 |
| 5 | Gebauer, Tobias (TSV Neuried e.V.) | 1 : 1 | 3 | 1577 |
| 6 | Petrick, Stefano (TSV Eintracht Bamberg) | 1 : 1 | 2 | 1180 |
| 7 | Türk, Tanja (SV Mistelgau e.V.) | 1 : 1 | 2 | 1399 |
| 8 | Woelfel, Sebastian (TTC Stammbach) | 1 : 1 | 2 | 1449 |
| 9 | Fiesler, Achim (TSV München-Ost) | 1 : 1 | 2 | 1618 |
| 10 | Hixson, Ralph (TV Rehau 1884) | 1 : 1 | 1 | 1361 |
| 11 | Gößwein, Jonas (TSV 1889 Stockheim) | 1 : 1 | 1 | 1370 |
| 12 | Borkenhagen, Christian (TSV Siegsdorf 1909 e.V.) | 0 : 2 | 2 | 1459 |
| 13 | Sekowski, Matthias (SV Weidenberg) | 0 : 2 | 2 | 1548 |

Spielpaarungen der 3. Runde

| Spiel | Spieler 1 | Spieler 2 | A - B |
|---|---|---|---|
| 1 | Bettges, Ingo (TSV Erding 1862) | Wolff, Yannick (1. FC Bayreuth) | 1 - 2 |
| 2 | Leistner, Thomas (TTV 1984 Erlbach) | Petrick, Stefano (TSV Eintracht Bamberg) | 3 - 6 |
| 3 | Nohturfft, Christian (TTV Heidelberg) | Türk, Tanja (SV Mistelgau e.V.) | 4 - 7 |
| 4 | Gebauer, Tobias (TSV Neuried e.V.) | Gößwein, Jonas (TSV 1889 Stockheim) | 5 - 11 |
| 5 | Woelfel, Sebastian (TTC Stammbach) | Hixson, Ralph (TV Rehau 1884) | 8 - 10 |
| 6 | Fiesler, Achim (TSV München-Ost) | Sekowski, Matthias (SV Weidenberg) | 9 - 13 |
| (Freilos) | Borkenhagen, Christian (TSV Siegsdorf 1909 e.V.) | | 12 |

☐ Auslosung in Zukunft ohne Kontrolle

OK | Auslosen | Abbrechen

# Spielpaarungen der 3. Runde

TTT2020 - Bavarian TT-Race.tttx - [Spiele]

Datei Turnierleitung Bearbeiten Datensatz Ansicht Fenster Konfiguration Hilfe

Alle Wettbewerbe | Alle

**Aufzurufende Spiele**

| T. | Wettbewerb | Teilwett... | R... | S... | Spieler 1 | - | Spieler 2 | Aufr... | Ge... |
|---|---|---|---|---|---|---|---|---|---|
| | Damen/Herren Einzel | Schweizer... | 3 | 1 | Bettges, Ingo (TSV Erding 1862) | - | Wolff, Yannick (1. FC Bayreuth) | ☒ | ☐ |
| | Damen/Herren Einzel | Schweizer... | 3 | 2 | Leistner, Thomas (TTV 1984 Erlbach) | - | Petrick, Stefano (TSV Eintracht Bamberg) | ☒ | ☐ |
| | Damen/Herren Einzel | Schweizer... | 3 | 3 | Nohturfft, Christian (TTV Heidelberg) | - | Türk, Tanja (SV Mistelgau e.V.) | ☒ | ☐ |
| | Damen/Herren Einzel | Schweizer... | 3 | 4 | Gebauer, Tobias (TSV Neuried e.V.) | - | Gößwein, Jonas (TSV 1889 Stockheim) | ☒ | ☐ |
| | Damen/Herren Einzel | Schweizer... | 3 | 5 | Woelfel, Sebastian (TTC Stammbach) | - | Hixson, Ralph (TV Rehau 1884) | ☒ | ☐ |
| | Damen/Herren Einzel | Schweizer... | 3 | 6 | Fiesler, Achim (TSV München-Ost) | - | Sekowski, Matthias (SV Weidenberg) | ☒ | ☐ |

**Aktuell laufende Spiele**

| T. | Wettbewerb | Teilwett... | R... | S... | Spieler 1 | - | Spieler 2 | Er... | 1.S... | 2.S... | 3.S... | 4.S... | 5.S... |
|---|---|---|---|---|---|---|---|---|---|---|---|---|---|

**Abgeschlossene Spiele**

| Wettbewerb | Teilwett... | R... | S... | Spieler 1 | - | Spieler 2 | Er... | 1.S... | 2.S... | 3.S... | 4.S... | 5.S... |
|---|---|---|---|---|---|---|---|---|---|---|---|---|
| Damen/Herren Einzel | Schweizer... | 2 | 2 | Leistner, Thomas (TTV 1984 Erlbach) | - | Fiesler, Achim (TSV München-Ost) | 3 : 2 | 9 : 11 | 4 : 11 | 11 : 5 | 11 : 6 | 11 : 7 |
| Damen/Herren Einzel | Schweizer... | 2 | 6 | Woelfel, Sebastian (TTC Stammbach) | - | Sekowski, Matthias (SV Weidenberg) | 3 : 2 | 0 : 11 | 2 : 11 | 11 : 8 | 11 : 4 | 11 : 6 |
| Damen/Herren Einzel | Schweizer... | 2 | 5 | Gößwein, Jonas (TSV 1889 Stockheim) | - | Borkenhagen, Christian (TSV Siegsdorf 1... | 3 : 0 | 11 : 7 | 11 : 8 | 11 : 2 | | |
| Damen/Herren Einzel | Schweizer... | 2 | 4 | Gebauer, Tobias (TSV Neuried e.V.) | - | Wolff, Yannick (1. FC Bayreuth) | 0 : 3 | 2 : 11 | 8 : 11 | 6 : 11 | | |
| Damen/Herren Einzel | Schweizer... | 2 | 3 | Bettges, Ingo (TSV Erding 1862) | - | Nohturfft, Christian (TTV Heidelberg) | 3 : 1 | 11 : 9 | 11 : 5 | 6 : 11 | 11 : 9 | |
| Damen/Herren Einzel | Schweizer... | 2 | 1 | Hixson, Ralph (TV Rehau 1884) | - | Petrick, Stefano (TSV Eintracht Bamberg) | 1 : 3 | 1 : 11 | 8 : 11 | 11 : 2 | 2 : 11 | |

Drücken Sie F1, um Hilfe zu erhalten.

# Alle Spiele abgeschlossen

TTT2020 - Bavarian TT-Race.tttx - [Spiele]

Datei Turnierleitung Bearbeiten Datensatz Ansicht Fenster Konfiguration Hilfe

Alle Wettbewerbe | Alle

**Aufzurufende Spiele**

| T. | Wettbewerb | Teilwett... | R... | S... | Spieler 1 | -. | Spieler 2 | Aufr... | Ge... |
|---|---|---|---|---|---|---|---|---|---|

**Aktuell laufende Spiele**

| T. | Wettbewerb | Teilwett... | R... | S... | Spieler 1 | -. | Spieler 2 | Er... | 1.S... | 2.S... | 3.S... | 4.S... | 5.S... |
|---|---|---|---|---|---|---|---|---|---|---|---|---|---|

**Abgeschlossene Spiele**

| | Wettbewerb | Teilwett... | R... | S... | Spieler 1 | -. | Spieler 2 | Er... | 1.S... | 2.S... | 3.S... | 4.S... | 5.S |
|---|---|---|---|---|---|---|---|---|---|---|---|---|---|
| | Damen/Herren Einzel | Schweizer... | 6 | 6 | Sekowski, Matthias (SV Weidenberg) | - | Borkenhagen, Christian (TSV Siegsdorf 1... | 3 : 1 | 11 : 9 | 5 : 11 | 11 : 6 | 11 : 8 | |
| | Damen/Herren Einzel | Schweizer... | 6 | 5 | Gebauer, Tobias (TSV Neuried e.V.) | - | Türk, Tanja (SV Mistelgau e.V.) | 1 : 3 | 4 : 11 | 11 : 4 | 6 : 11 | 4 : 11 | |
| | Damen/Herren Einzel | Schweizer... | 6 | 4 | Petrick, Stefano (TSV Eintracht Bamberg) | - | Woelfel, Sebastian (TTC Stammbach) | 3 : 1 | 2 : 11 | 11 : 7 | 11 : 5 | 11 : 1 | |
| | Damen/Herren Einzel | Schweizer... | 6 | 3 | Wolff, Yannick (1. FC Bayreuth) | - | Fiesler, Achim (TSV München-Ost) | 3 : 1 | 11 : 1 | 8 : 11 | 11 : 1 | 11 : 0 | |

Drücken Sie F1, um Hilfe zu erhalten.

# Spielplan aufrufen

TTT2020 - Bavarian TT-Race.tttx - [Spiele]

Datei | Turnierleitung | Bearbeiten | Datensatz | Ansicht | Fenster | Konfiguration | Hilfe

- Übersicht...
- Teilnehmer...
- Mannschaften...
- Auslosung...
- Zeitplan...
- Spiele verwalten...
- Spielpläne...
- Ergebnisse/Urkunden...
- Vereine...
- Siegerlisten...
- Monitor...

Alle Wettbewerbe | Alle

**Aufzurufende Spiele**

| T. | We | R... | S... | Spieler 1 | - | Spieler 2 | Aufr... | Ge... |
|---|---|---|---|---|---|---|---|---|

**Aktuell laufende Spiele**

| T. | We | R... | S... | Spieler 1 | - | Spieler 2 | Er... | 1.S... | 2.S... | 3.S... | 4.S... | 5.S... |
|---|---|---|---|---|---|---|---|---|---|---|---|---|

**Abgeschlossene Spiele**

| Wettbewerb | Teilwett... | R... | S... | Spieler 1 | - | Spieler 2 | Er... | 1.S... | 2.S... | 3.S... | 4.S... | 5.S |
|---|---|---|---|---|---|---|---|---|---|---|---|---|
| Damen/Herren Einzel | Schweizer... | 6 | 6 | Sekowski, Matthias (SV Weidenberg) | - | Borkenhagen, Christian (TSV Siegsdorf 1... | 3 : 1 | 11 : 9 | 5 : 11 | 11 : 6 | 11 : 8 | |
| Damen/Herren Einzel | Schweizer... | 6 | 5 | Gebauer, Tobias (TSV Neuried e.V.) | - | Türk, Tanja (SV Mistelgau e.V.) | 1 : 3 | 4 : 11 | 11 : 4 | 6 : 11 | 4 : 11 | |
| Damen/Herren Einzel | Schweizer... | 6 | 4 | Petrick, Stefano (TSV Eintracht Bamberg) | - | Woelfel, Sebastian (TTC Stammbach) | 3 : 1 | 2 : 11 | 11 : 7 | 11 : 5 | 11 : 1 | |
| Damen/Herren Einzel | Schweizer... | 6 | 3 | Wolff, Yannick (1. FC Bayreuth) | - | Fiesler, Achim (TSV München-Ost) | 3 : 1 | 11 : 1 | 8 : 11 | 11 : 1 | 11 : 0 | |

Spielpläne ansehen und drucken.

# Spielplan aufrufen

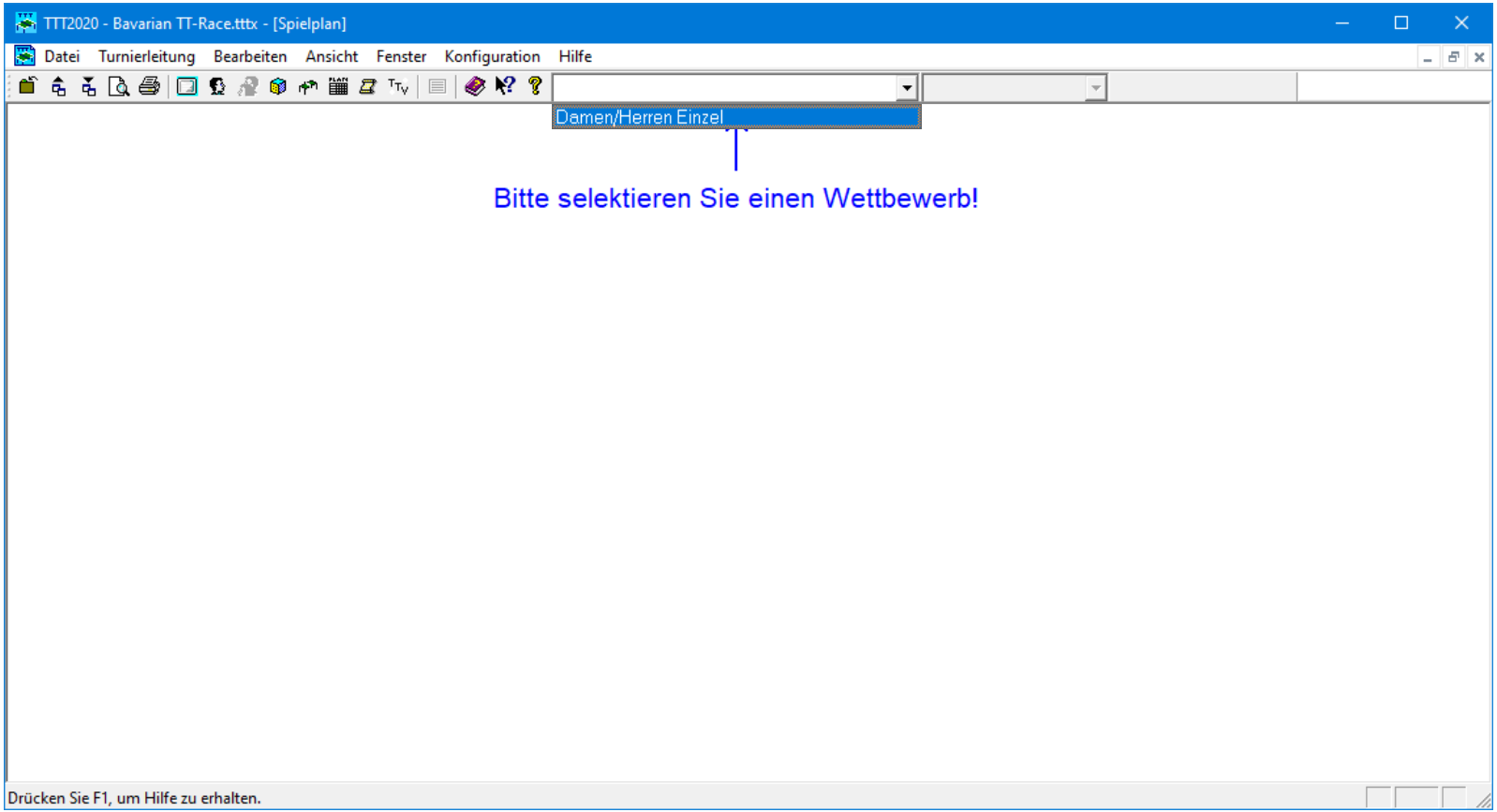

# Spielplan (sortiert nach Setzpositionen)

TTT2020 - Bavarian TT-Race.tttx - [Spielplan]

Datei Turnierleitung Bearbeiten Ansicht Fenster Konfiguration Hilfe

- Symbolleiste
- Statusleiste
- Große Ansicht (100%)
- Mittlere Ansicht (75%)
- Kleine Ansicht (50%)
- Benutzerdefinierte Größe...
- Nach Setzpositionen sortieren
- Nach Platzierungen sortieren
- Aktualisieren F5

Schweizer System | Spielplan

amen/Herren Einzel

| | Sp | | Runde 2 Geg. | Runde 2 Erg. | Runde 3 Geg. | Runde 3 Erg. | Runde 4 Geg. | Runde 4 Erg. | Runde 5 Geg. | Runde 5 Erg. | Runde 6 Geg. | Runde 6 Erg. | Spiele | BHZ | Rang |
|---|---|---|---|---|---|---|---|---|---|---|---|---|---|---|---|
| 1 | Wol 1. FC | | 5 | 3:0 | 9 | 0:3 | 13 | 3:2 | 8 | 2:3 | 3 | 3:1 | 4:2 | 20 | 3 |
| 2 | Türk SV M | | | 3:0 | 7 | | | | | | | | | | |
| 3 | Fies TSV | | 13 | 2:3 | 11 | | | | | | | | | | |
| 4 | Bork TSV Siegsdorf 1909 e.V. | | 8 | 0:3 | | | | | | | | | | | |
| 5 | Gebauer, Tobias [3] TSV Neuried e.V. | 6 | 3:0 | 1 | 0:3 | 8 | | | | | | | | | |
| 6 | Petrick, Stefano TSV Eintracht Bamberg | 5 | 0:3 | 12 | 3:1 | 13 | | | | | | | | | |
| 7 | Nohturfft, Christian [4] TTV Heidelberg | 8 | 3:1 | 9 | 1:3 | 2 | | | | | | | | | |
| 8 | Gößwein, Jonas TSV 1889 Stockheim | 7 | 1:3 | 4 | 3:0 | 5 | 3:2 | 6 | 3:2 | 1 | 3:2 | 12 | 2:3 | 4:2 Dir. 1:0 | 19 | 4 |
| 9 | Bettges, Ingo [5] TSV Erding 1862 | 10 | 3:2 | 7 | 3:1 | 1 | 3:0 | 12 | 1:3 | 5 | 3:2 | 13 | 3:0 | 5:1 | 20 | 2 |
| 10 | Woelfel, Sebastian TTC Stammbach | 9 | 2:3 | 11 | 3:2 | 12 | 2:3 | 2 | 3:2 | | 3:0 | 6 | 1:3 | 3:3 | 20 TTR 1449 | 6 |
| 11 | Sekowski, Matthias [6] SV Weidenberg | 12 | 2:3 | 10 | 2:3 | 3 | 0:3 | | 3:0 | 6 | 1:3 | 4 | 3:1 | 2:4 | 17 | 12 |
| 12 | Hixson, Ralph TV Rehau 1884 | 11 | 3:2 | 6 | 1:3 | 10 | 3:2 | 9 | 3:1 | 3 | 3:0 | 8 | 3:2 | 5:1 | 21 | 1 |
| 13 | Leistner, Thomas [7] TTV 1984 Erlbach | | 3:0 | 3 | 3:2 | 6 | 1:3 | 1 | 2:3 | 7 | 3:2 | 9 | 0:3 | 3:3 | 20 TTR 1501 | 7 |

Spielplan nach Platzierungen sortieren

Umschalten auf Sortierung nach Platzierungen: Diese Änderung ist nur temporär und gilt nur solange, wie der Spielplan offen ist.

Hinweis: Die Sortierung kann in den Spielplan-Optionen permanent geändert werden.

# Spielplan (sortiert nach Platzierungen)

TTT2020 - Bavarian TT-Race.tttx - [Spielplan]

Datei Turnierleitung Bearbeiten Ansicht Fenster Konfiguration Hilfe

Damen/Herren Einzel | Schweizer System | Spielplan

## Damen/Herren Einzel

| | Spieler | Runde 1 Geg. | Runde 1 Erg. | Runde 2 Geg. | Runde 2 Erg. | Runde 3 Geg. | Runde 3 Erg. | Runde 4 Geg. | Runde 4 Erg. | Runde 5 Geg. | Runde 5 Erg. | Runde 6 Geg. | Runde 6 Erg. | Spiele | BHZ | Rang |
|---|---|---|---|---|---|---|---|---|---|---|---|---|---|---|---|---|
| 12 | **Hixson, Ralph** TV Rehau 1884 | | | | | | | | | 3 | 3:0 | 8 | 3:2 | 5:1 | 21 | 1 |
| 9 | **Bettges, Ingo [5]** TSV Erding 1862 | | | | | | | | | 5 | 3:2 | 13 | 3:0 | 5:1 | 20 | 2 |
| 1 | **Wolff, Yannick [1]** 1. FC Bayreuth | 2 | 3:0 | 5 | 3:0 | 9 | 0:3 | 13 | 3:2 | 8 | 2:3 | 3 | 3:1 | 4:2 | 20 | 3 |
| 8 | **Gößwein, Jonas** TSV 1889 Stockheim | | | | | | | | | 1 | 3:2 | 12 | 2:3 | 4:2 Dir. 1:0 | 19 | 4 |
| 6 | **Petrick, Stefano** TSV Eintracht Bamberg | | | | | | | | | 11 | 3:1 | 10 | 3:1 | 4:2 | 19 | 5 |
| 10 | **Woelfel, Sebastian** TTC Stammbach | 9 | 2:3 | 11 | 3:2 | 12 | 2:3 | 2 | 3:2 | | 3:0 | 6 | 1:3 | 3:3 | 20 TTR 1449 | 6 |
| 13 | **Leistner, Thomas [7]** TTV 1984 Erlbach | | | | | | | | | 7 | 3:2 | 9 | 0:3 | 3:3 | 20 TTR 1501 | 7 |
| 7 | **Nohturfft, Christian [4]** TTV Heidelberg | | | | | | | | | 13 | 2:3 | | 3:0 | 3:3 | 19 | 8 |
| 3 | **Fiesler, Achim [2]** TSV München-Ost | | | | | | | | | 12 | 0:3 | 1 | 1:3 | 3:3 | 18 | 9 |
| 2 | **Türk, Tanja** SV Mistelgau e.V. | 1 | 0:3 | | 3:0 | 7 | 1:3 | 10 | 2:3 | 4 | 3:1 | 5 | 3:1 | 3:3 | 14 | 10 |
| 5 | **Gebauer, Tobias [3]** TSV Neuried e.V. | 6 | 3:0 | 1 | 0:3 | 8 | 2:3 | 4 | 3:2 | 9 | 2:3 | 2 | 1:3 | 2:4 | 21 | 11 |
| 11 | **Sekowski, Matthias [6]** SV Weidenberg | 12 | 2:3 | 10 | 2:3 | 3 | 0:3 | | 3:0 | 6 | 1:3 | 4 | 3:1 | 2:4 | 17 | 12 |
| 4 | **Borkenhagen, Christian** TSV Siegsdorf 1909 e.V. | 3 | 1:3 | 8 | 0:3 | | 3:0 | 5 | 2:3 | 2 | 1:3 | 11 | 1:3 | 1:5 | 15 | 13 |

Gleiche Anzahl von Siegen: Die höhere Buchholzzahl entscheidet über die Platzierung.

Gleiche Buchholzzahl: Der direkte Vergleich entscheidet über die Platzierung.

Gleiche Buchholzzahl und kein direkter Vergleich vorhanden: Der niedrigere TTR-Wert entscheidet über die Platzierung.

Drücken Sie F1, um Hilfe zu erhalten.

# Ergebnisse einzelner Runden

TTT2020 - Bavarian TT-Race.tttx - [Spielplan]

Datei Turnierleitung Bearbeiten Ansicht Fenster Konfiguration Hilfe

Damen/Herren Einzel | Schweizer System | Spielplan

Spielplan
Runde 1
Runde 2
Runde 3
Runde 4
Runde 5
Runde 6

## Damen/Herren Einzel

| | Spieler | Runde 1 Geg. | Runde 1 Erg. | Runde 2 Geg. | Runde 2 Erg. | Runde 3 Geg. | Runde 3 Erg. | Runde 4 Geg. | Runde 4 Erg. | Runde 5 Geg. | Runde 5 Erg. | Runde 6 Geg. | Runde 6 Erg. | Spie | | |
|---|---|---|---|---|---|---|---|---|---|---|---|---|---|---|---|---|
| 12 | **Hixson, Ralph** TV Rehau 1884 | 11 | 3:2 | 6 | 1:3 | 10 | 3:2 | 9 | 3:1 | 3 | 3:0 | 8 | 3:2 | 5: | | |
| 9 | **Bettges, Ingo [5]** TSV Erding 1862 | 10 | 3:2 | 7 | 3:1 | 1 | 3:0 | 12 | 1:3 | 5 | 3:2 | 13 | 3:0 | 5:1 | 20 | 2 |
| 1 | **Wolff, Yannick [1]** 1. FC Bayreuth | 2 | 3:0 | 5 | 3:0 | 9 | 0:3 | 13 | 3:2 | 8 | 2:3 | 3 | 3:1 | 4:2 | 20 | 3 |
| 8 | **Gößwein, Jonas** TSV 1889 Stockheim | 7 | 1:3 | 4 | 3:0 | 5 | 3:2 | 6 | 3:2 | 1 | 3:2 | 12 | 2:3 | 4:2 Dir. 1:0 | 19 | 4 |
| 6 | **Petrick, Stefano** TSV Eintracht Bamberg | 5 | 0:3 | 12 | 3:1 | 13 | 3:1 | 8 | 2:3 | 11 | 3:1 | 10 | 3:1 | 4:2 Dir. 0:1 | 19 | 5 |
| 10 | **Woelfel, Sebastian** TTC Stammbach | 9 | 2:3 | 11 | 3:2 | 12 | 2:3 | 2 | 3:2 | | 3:0 | 6 | 1:3 | 3:3 | 20 TTR 1449 | 6 |
| 13 | **Leistner, Thomas [7]** TTV 1984 Erlbach | | 3:0 | 3 | 3:2 | 6 | 1:3 | 1 | 2:3 | 7 | 3:2 | 9 | 0:3 | 3:3 | 20 TTR 1501 | 7 |
| 7 | **Nohturfft, Christian [4]** TTV Heidelberg | 8 | 3:1 | 9 | 1:3 | 2 | 3:1 | 3 | 2:3 | 13 | 2:3 | | 3:0 | 3:3 | 19 | 8 |
| 3 | **Fiesler, Achim [2]** TSV München-Ost | 4 | 3:1 | 13 | 2:3 | 11 | 3:0 | 7 | 3:2 | 12 | 0:3 | 1 | 1:3 | 3:3 | 18 | 9 |
| 2 | **Türk, Tanja** SV Mistelgau e.V. | 1 | 0:3 | | 3:0 | 7 | 1:3 | 10 | 2:3 | 4 | 3:1 | 5 | 3:1 | 3:3 | 14 | 10 |
| 5 | **Gebauer, Tobias [3]** TSV Neuried e.V. | 6 | 3:0 | 1 | 0:3 | 8 | 2:3 | 4 | 3:2 | 9 | 2:3 | 2 | 1:3 | 2:4 | 21 | 11 |
| 11 | **Sekowski, Matthias [6]** SV Weidenberg | 12 | 2:3 | 10 | 2:3 | 3 | 0:3 | | 3:0 | 6 | 1:3 | 4 | 3:1 | 2:4 | 17 | 12 |
| 4 | **Borkenhagen, Christian** TSV Siegsdorf 1909 e.V. | 3 | 1:3 | 8 | 0:3 | | 3:0 | 5 | 2:3 | 2 | 1:3 | 11 | 1:3 | 1:5 | 15 | 13 |

Drücken Sie F1, um Hilfe zu erhalten.

# Ergebnisse einzelner Runden

TTT2020 - Bavarian TT-Race.tttx - [Spielplan]

Datei Turnierleitung Bearbeiten Ansicht Fenster Konfiguration Hilfe

Damen/Herren Einzel | Schweizer System | Runde 3

## Damen/Herren Einzel, Runde 3

| | | | |
|---|---|---|---|
| **Bettges, Ingo** (TSV Erding 1862) | - | **Wolff, Yannick** (1. FC Bayreuth) | 3 : 0 (11:4, 11:5, 11:0) |
| **Leistner, Thomas** (TTV 1984 Erlbach) | - | **Petrick, Stefano** (TSV Eintracht Bamberg) | 1 : 3 (9:11, 11:3, 3:11, 1:11) |
| **Nohturfft, Christian** (TTV Heidelberg) | - | **Türk, Tanja** (SV Mistelgau e.V.) | 3 : 1 (11:1, 8:11, 11:3, 11:6) |
| **Gebauer, Tobias** (TSV Neuried e.V.) | - | **Gößwein, Jonas** (TSV 1889 Stockheim) | 2 : 3 (11:5, 2:11, 1:11, 11:6, 0:11) |
| **Woelfel, Sebastian** (TTC Stammbach) | - | **Hixson, Ralph** (TV Rehau 1884) | 2 : 3 (11:7, 11:7, 8:11, 2:11, 3:11) |
| **Fiesler, Achim** (TSV München-Ost) | - | **Sekowski, Matthias** (SV Weidenberg) | 3 : 0 (11:9, 11:9, 11:6) |
| **Borkenhagen, Christian** (TSV Siegsdorf 1909 e.V.) | - | **(Freilos)** | 3 : 0 |

Drücken Sie F1, um Hilfe zu erhalten.

# Platzierungen ansehen

TTT2020 - Bavarian TT-Race.tttx - [Spielplan]

Datei | Turnierleitung | Bearbeiten | Ansicht | Fenster | Konfiguration | Hilfe

- Übersicht...
- Teilnehmer...
- Mannschaften...
- Auslosung...
- Zeitplan...
- Spiele verwalten...
- Spielpläne...
- Ergebnisse/Urkunden...
- Vereine...
- Siegerlisten...
- Monitor...

Damen/Herren Einzel | Schweizer System | Spielplan

## Damen/Herren Einzel

| | | Runde 1 | | Runde 2 | | Runde 3 | | Runde 4 | | Runde 5 | | Runde 6 | | Spiele | BHZ | Rang |
|---|---|---|---|---|---|---|---|---|---|---|---|---|---|---|---|---|
| | | Geg. | Erg. | Geg. | Erg. | Geg. | Erg. | Geg. | Erg. | Geg. | Erg. | Geg. | Erg. | | | |
| | | 11 | 3:2 | 6 | 1:3 | 10 | 3:2 | 9 | 3:1 | 3 | 3:0 | 8 | 3:2 | 5:1 | 21 | 1 |
| | [5] 2 | 10 | 3:2 | 7 | 3:1 | 1 | 3:0 | 12 | 1:3 | 5 | 3:2 | 13 | 3:0 | 5:1 | 20 | 2 |
| | [1] | 2 | 3:0 | 5 | 3:0 | 9 | 0:3 | 13 | 3:2 | 8 | 2:3 | 3 | 3:1 | 4:2 | 20 | 3 |
| | as heim | 7 | 1:3 | 4 | 3:0 | 5 | 3:2 | 6 | 3:2 | 1 | 3:2 | 12 | 2:3 | 4:2 Dir. 1:0 | 19 | 4 |
| | no amberg | 5 | 0:3 | 12 | 3:1 | 13 | 3:1 | 8 | 2:3 | 11 | 3:1 | 10 | 3:1 | 4:2 Dir. 0:1 | 19 | 5 |
| 10 | **Woelfel, Sebastian** TTC Stammbach | 9 | 2:3 | 11 | 3:2 | 12 | 2:3 | 2 | 3:2 | | 3:0 | 6 | 1:3 | 3:3 | 20 TTR 1449 | 6 |
| 13 | **Leistner, Thomas [7]** TTV 1984 Erlbach | | 3:0 | 3 | 3:2 | 6 | 1:3 | 1 | 2:3 | 7 | 3:2 | 9 | 0:3 | 3:3 | 20 TTR 1501 | 7 |
| 7 | **Nohturfft, Christian [4]** TTV Heidelberg | 8 | 3:1 | 9 | 1:3 | 2 | 3:1 | 3 | 2:3 | 13 | 2:3 | | 3:0 | 3:3 | 19 | 8 |
| 3 | **Fiesler, Achim [2]** TSV München-Ost | 4 | 3:1 | 13 | 2:3 | 11 | 3:0 | 7 | 3:2 | 12 | 0:3 | 1 | 1:3 | 3:3 | 18 | 9 |
| 2 | **Türk, Tanja** SV Mistelgau e.V. | 1 | 0:3 | | 3:0 | 7 | 1:3 | 10 | 2:3 | 4 | 3:1 | 5 | 3:1 | 3:3 | 14 | 10 |
| 5 | **Gebauer, Tobias [3]** TSV Neuried e.V. | 6 | 3:0 | 1 | 0:3 | 8 | 2:3 | 4 | 3:2 | 9 | 2:3 | 2 | 1:3 | 2:4 | 21 | 11 |
| 11 | **Sekowski, Matthias [6]** SV Weidenberg | 12 | 2:3 | 10 | 2:3 | 3 | 0:3 | | 3:0 | 6 | 1:3 | 4 | 3:1 | 2:4 | 17 | 12 |
| 4 | **Borkenhagen, Christian** TSV Siegsdorf 1909 e.V. | 3 | 1:3 | 8 | 0:3 | | 3:0 | 5 | 2:3 | 2 | 1:3 | 11 | 1:3 | 1:5 | 15 | 13 |

Endergebnisse anzeigen und Urkunden drucken.

# Platzierungen ansehen

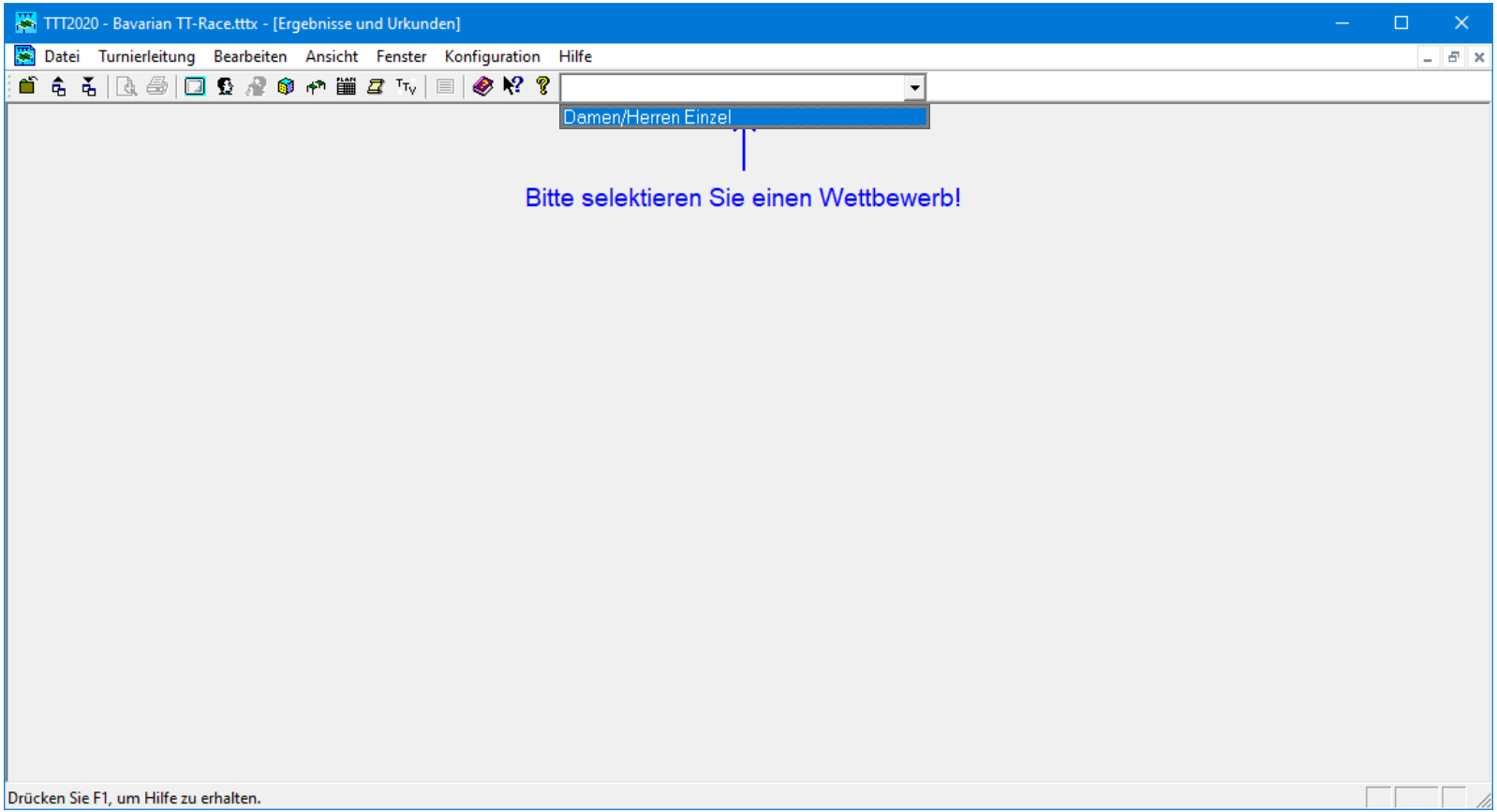

# Platzierungen ansehen

TTT2020 - Bavarian TT-Race.tttx - [Ergebnisse und Urkunden]

Datei Turnierleitung Bearbeiten Ansicht Fenster Konfiguration Hilfe

Damen/Herren Einzel

| Pl... | Teilnehmer | Spiele | BHZ | Dir. Spi... | TTR-... |
|---|---|---|---|---|---|
| 1 | Hixson, Ralph (TV Rehau 1884) | 5 : 1 | 21 | | |
| 2 | Bettges, Ingo (TSV Erding 1862) | 5 : 1 | 20 | | |
| 3 | Wolff, Yannick (1. FC Bayreuth) | 4 : 2 | 20 | | |
| 4 | Gößwein, Jonas (TSV 1889 Stockheim) | 4 : 2 | 19 | 1 : 0 | |
| 5 | Petrick, Stefano (TSV Eintracht Bamberg) | 4 : 2 | 19 | 0 : 1 | |
| 6 | Woelfel, Sebastian (TTC Stammbach) | 3 : 3 | 20 | | 1449 |
| 7 | Leistner, Thomas (TTV 1984 Erlbach) | 3 : 3 | 20 | | 1501 |
| 8 | Nohturfft, Christian (TTV Heidelberg) | 3 : 3 | 19 | | |
| 9 | Fiesler, Achim (TSV München-Ost) | 3 : 3 | 18 | | |
| 10 | Türk, Tanja (SV Mistelgau e.V.) | 3 : 3 | 14 | | |
| 11 | Gebauer, Tobias (TSV Neuried e.V.) | 2 : 4 | 21 | | |
| 12 | Sekowski, Matthias (SV Weidenberg) | 2 : 4 | 17 | | |
| 13 | Borkenhagen, Christian (TSV Siegsdorf 1909 e.V.) | 1 : 5 | | | |

Hier werden nur die notwendigen und relevanten Parameter angezeigt.

Im Menü Ansicht müssen dazu die folgenden Einträge markiert sein:

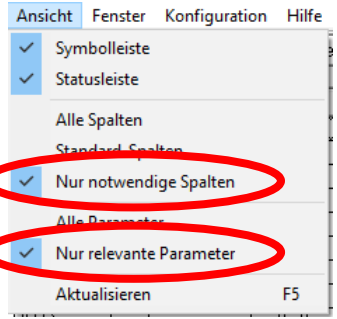


Drücken Sie F1, um Hilfe zu erhalten.

# Ergebnisse für click-TT exportieren

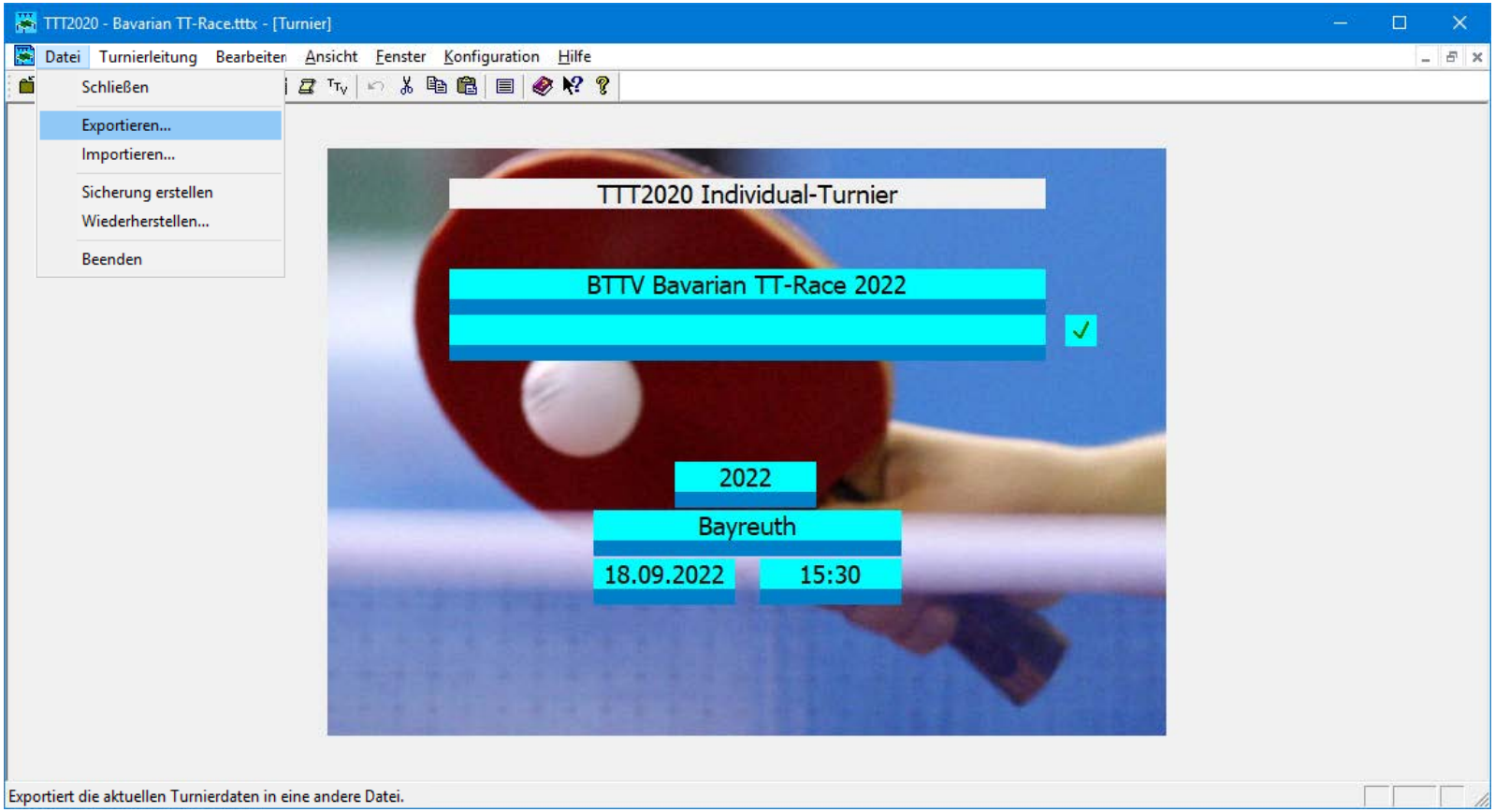

# Ergebnisse für click-TT exportieren

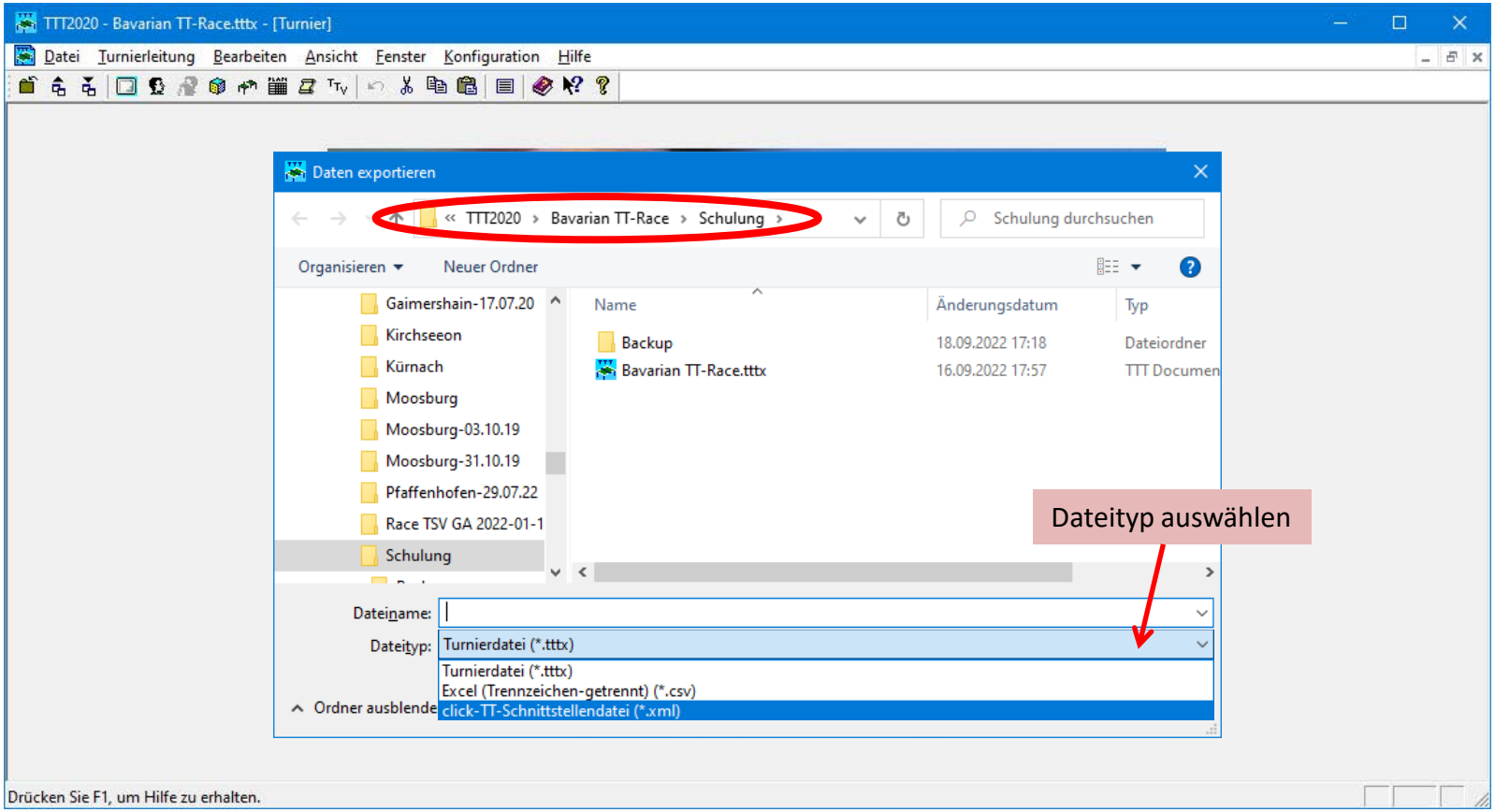

# Ergebnisse für click-TT exportieren

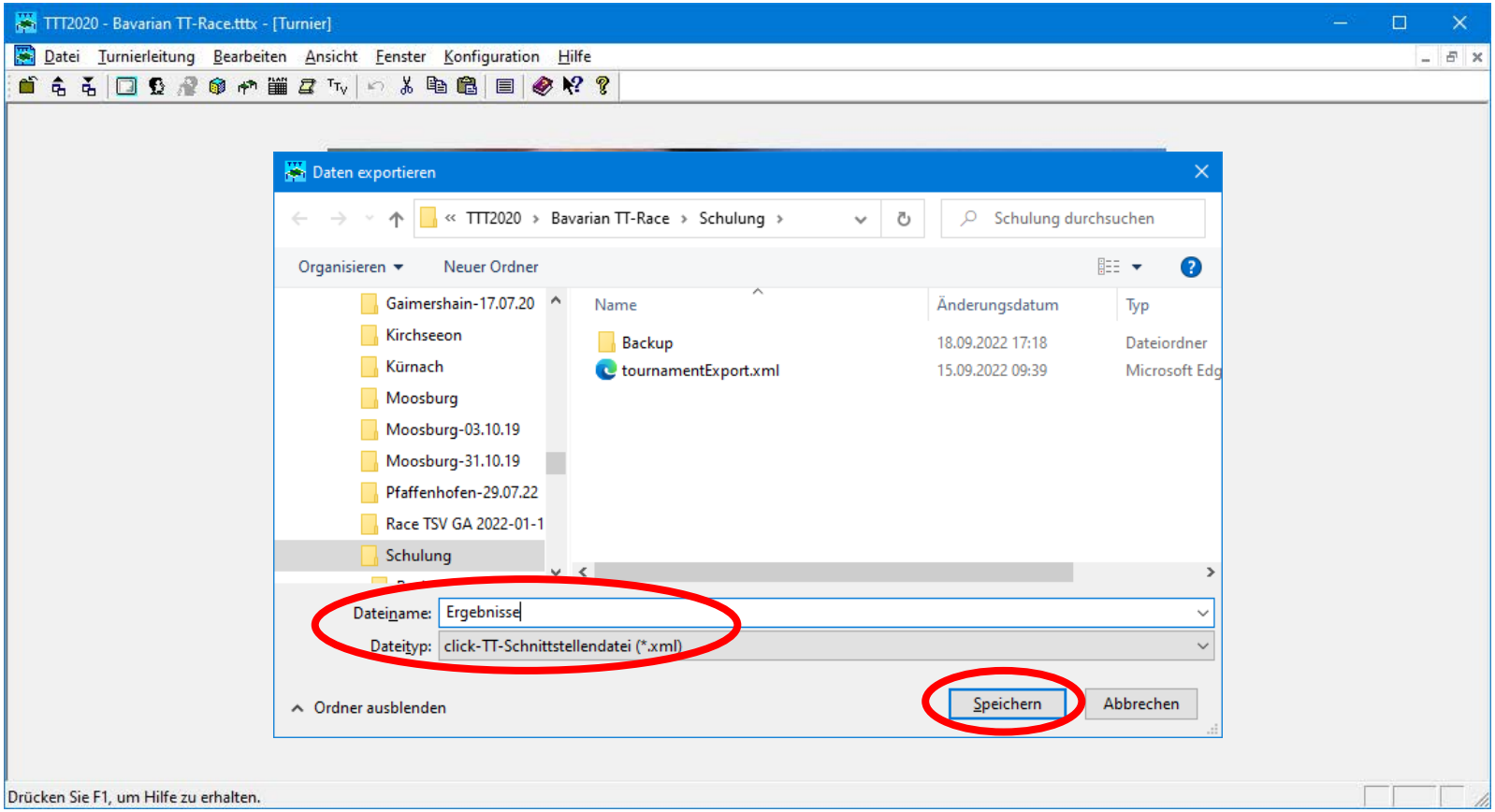

# Ergebnisse für click-TT exportieren

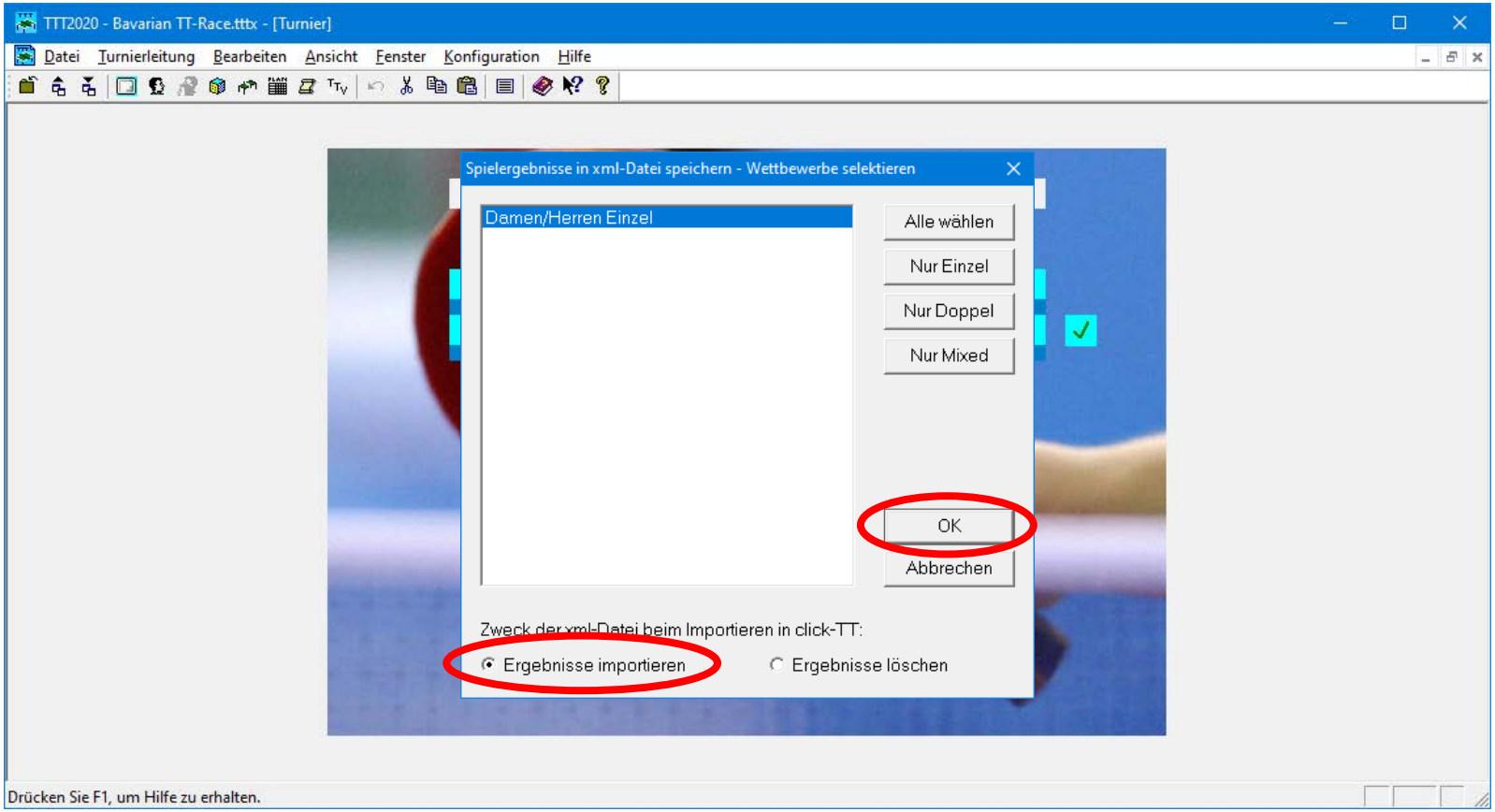

# Ergebnisse in click-TT importieren

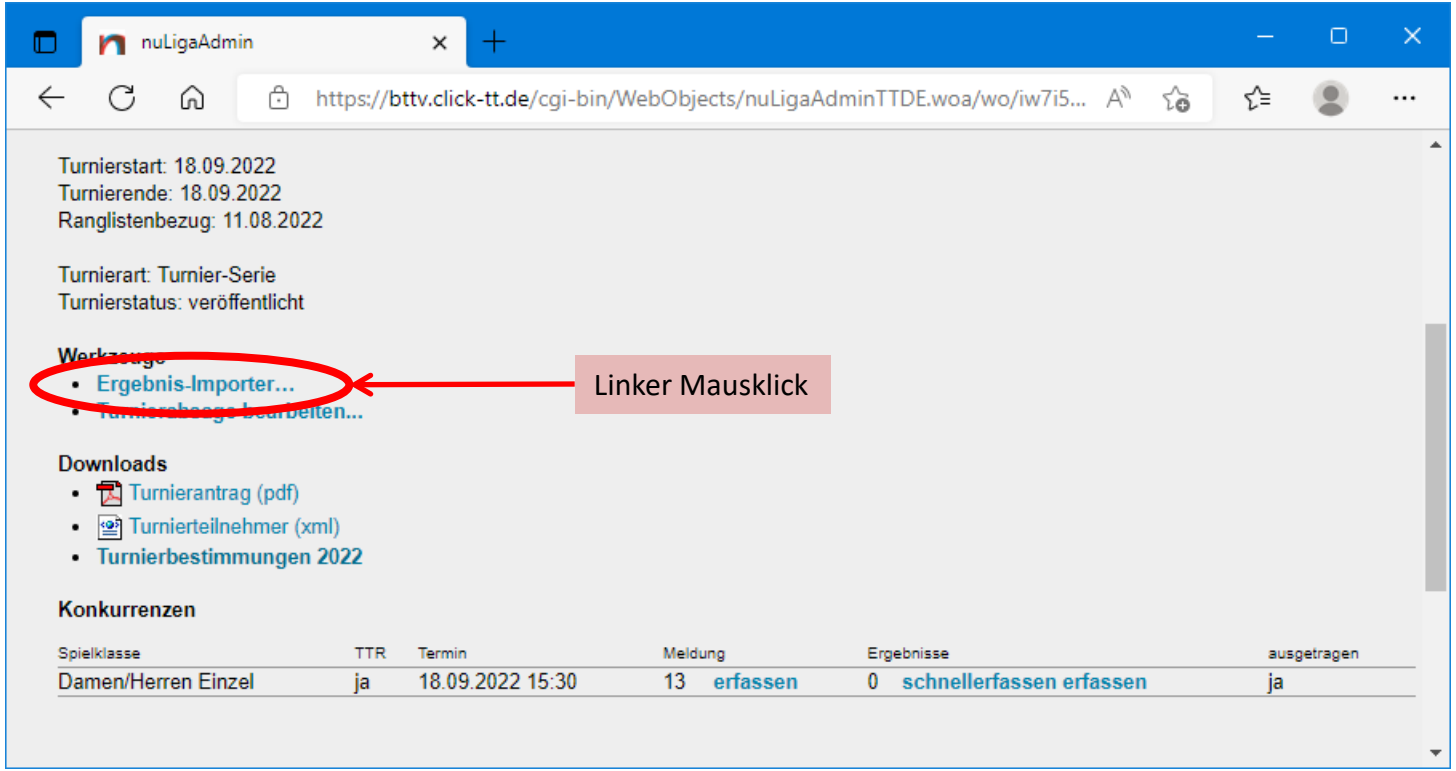

# Ergebnisse in click-TT importieren

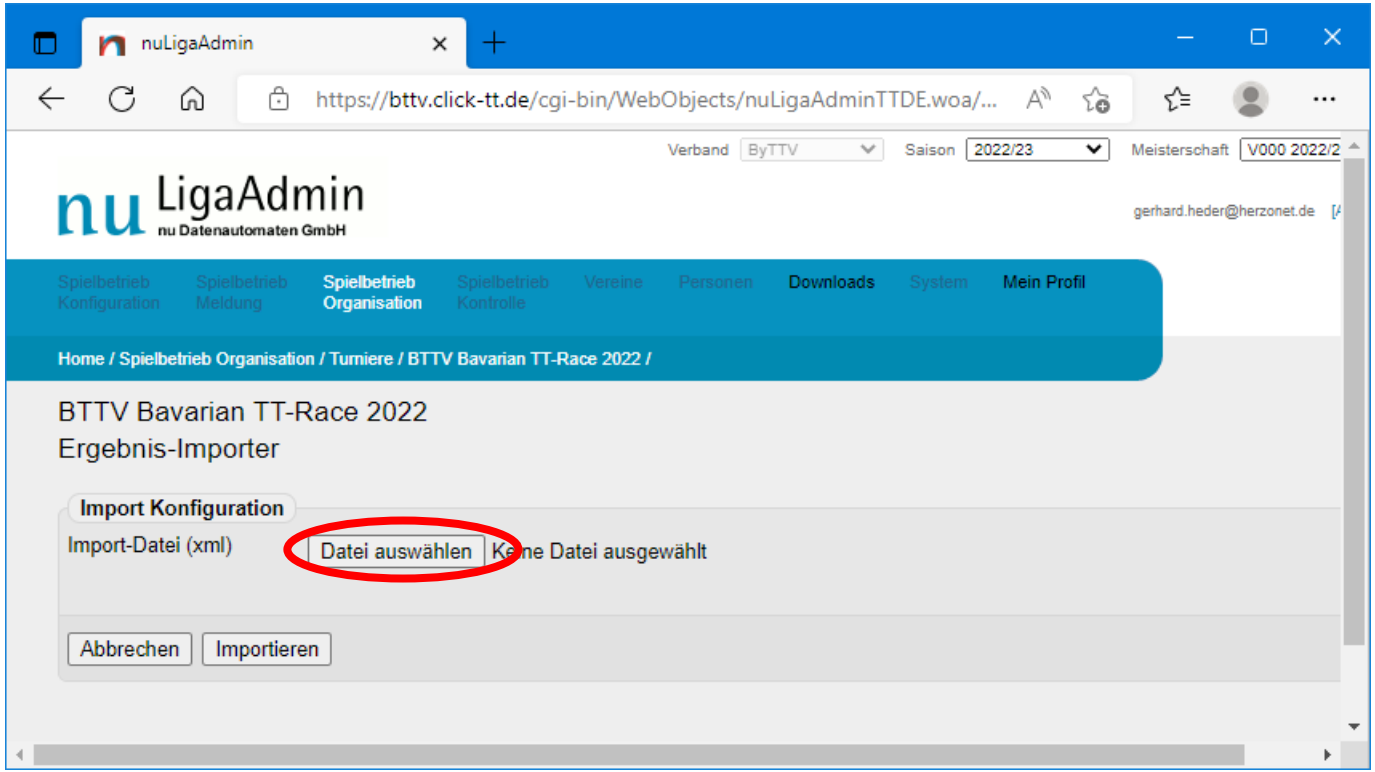

# Ergebnisse in click-TT importieren

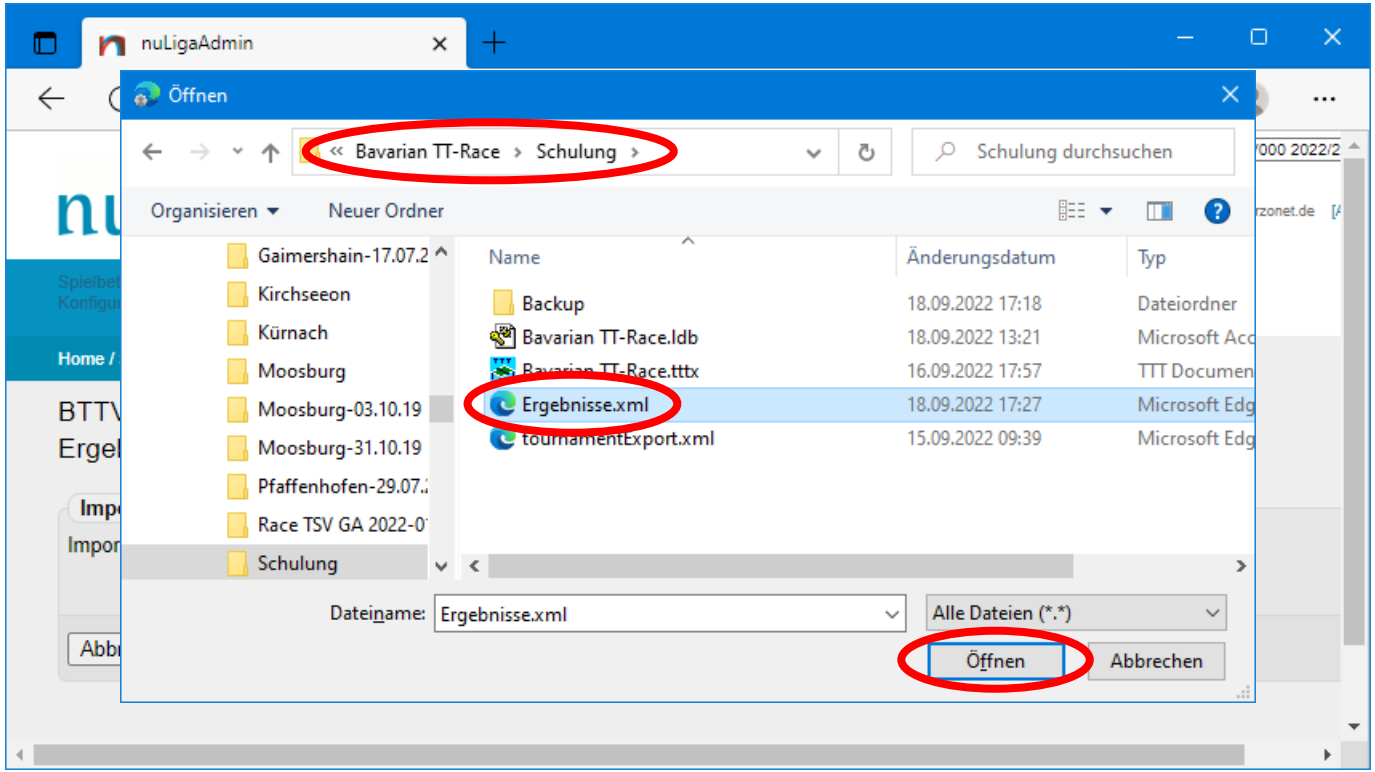

# Ergebnisse in click-TT importieren

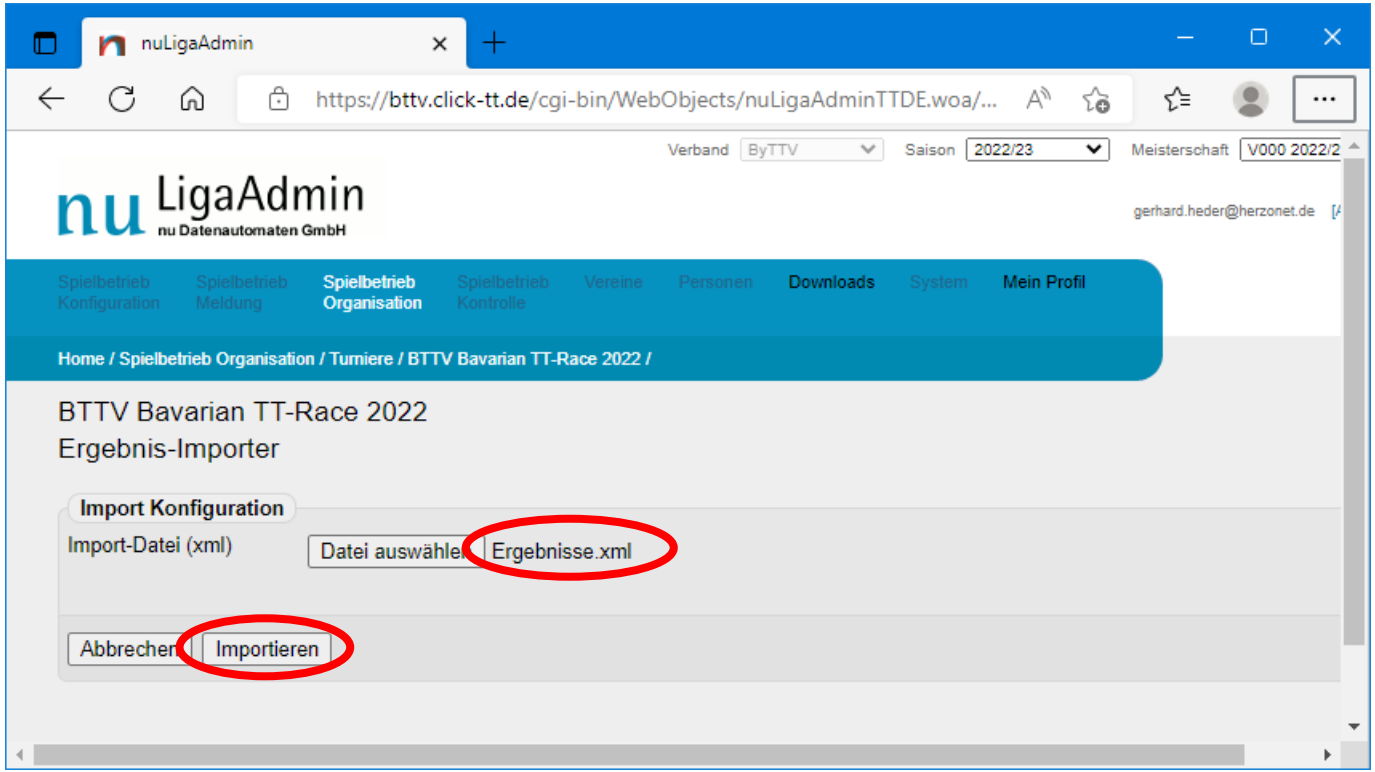

# Ergebnisse in click-TT importieren

nuLigaAdmin

https://bttv.click-tt.de/cgi-bin/WebObjects/nuLigaAdminTTDE.woa/wo/tuNq...

Verband ByTTV Saison 2022/23 Meisterschaft V000 2022/23

nu LigaAdmin
nu Datenautomaten GmbH

gerhard.heder@herzonet.de [Abmelden...]

Spielbetrieb Konfiguration | Spielbetrieb Meldung | Spielbetrieb Organisation | Spielbetrieb Kontrolle | Vereine | Personen | Downloads | System | Mein Profil

Home / Spielbetrieb Organisation / Turniere / TTT2020 Testturnier /

BTTV Bavarian TT-Race 2022
Ergebnis-Importer

**Import Ergebnis**

Der Import wurde erfolgreich abgeschlossen.

**Damen/Herren Einzel** Details einblenden
(TTR 0 bis 3000)

| | |
|---|---|
| Gelöschte Spiele: | 0 |
| Hinzugefügte Spiele: | 36 |

Abbrechen Speichern

# Ergebnisse in click-TT importieren

nuLigaAdmin

https://bttv.click-tt.de/cgi-bin/WebObjects/nuLigaAdminTTDE.woa/wo/tuNq...

**Damen/Herren Einzel** Details ausblenden
(TTR 0 bis 3000)

Schweizer System (Runde 1)

| Tag Datum Zeit | Nr. | Spieler | Gegner | 1. | 2. | 3. | 4. | 5. | 6. | 7. | Sätze | Spiele |
|---|---|---|---|---|---|---|---|---|---|---|---|---|
| Sa. 24.12.2022 10:00 | 1 | Wolff, Yannick | Türk, Tanja | 11:5 | 11:6 | 11:4 | - | - | - | - | 3:0 | 1:0 |
| Sa. 24.12.2022 10:00 | 2 | Fiesler, Achim | Borkenhagen, Christian | 8:11 | 11:6 | 11:9 | 11:6 | - | - | - | 3:1 | 1:0 |
| Sa. 24.12.2022 10:00 | 3 | Gebauer, Tobias | Petrick, Stefano | 11:7 | 11:7 | 11:8 | - | - | - | - | 3:0 | 1:0 |
| Sa. 24.12.2022 10:00 | 4 | Nohturfft, Christian | Gößwein, Jonas | 11:7 | 5:11 | 12:10 | 11:9 | - | - | - | 3:1 | 1:0 |
| Sa. 24.12.2022 10:00 | 5 | Bettges, Ingo | Woelfel, Sebastian | 8:11 | 13:11 | 11:7 | 9:11 | 11:6 | - | - | 3:2 | 1:0 |
| Sa. 24.12.2022 10:00 | 6 | Sekowski, Matthias | Hixson, Ralph | 9:11 | 7:11 | 11:8 | 11:3 | 6:11 | - | - | 2:3 | 0:1 |

Schweizer System (Runde 2)

| Tag Datum Zeit | Nr. | Spieler | Gegner | 1. | 2. | 3. | 4. | 5. | 6. | 7. | Sätze | Spiele |
|---|---|---|---|---|---|---|---|---|---|---|---|---|
| Sa. 24.12.2022 10:00 | 1 | Hixson, Ralph | Petrick, Stefano | 1:11 | 8:11 | 11:2 | 2:11 | - | - | - | 1:3 | 0:1 |
| Sa. 24.12.2022 10:00 | 2 | Leistner, Thomas | Fiesler, Achim | 9:11 | 4:11 | 11:5 | 11:6 | 11:7 | - | - | 3:2 | 1:0 |
| Sa. 24.12.2022 10:00 | 3 | Bettges, Ingo | Nohturfft, Christian | 11:9 | 11:5 | 6:11 | 11:9 | - | - | - | 3:1 | 1:0 |
| Sa. 24.12.2022 10:00 | 4 | Gebauer, Tobias | Wolff, Yannick | 2:11 | 8:11 | 6:11 | - | - | - | - | 0:3 | 0:1 |
| Sa. 24.12.2022 10:00 | 5 | Gößwein, Jonas | Borkenhagen, Christian | 11:7 | 11:8 | 11:2 | - | - | - | - | 3:0 | 1:0 |
| Sa. 24.12.2022 10:00 | 6 | Woelfel, Sebastian | Sekowski, Matthias | 0:11 | 2:11 | 11:8 | 11:4 | 11:6 | - | - | 3:2 | 1:0 |

Schweizer System (Runde 3)

| Tag Datum Zeit | Nr. | Spieler | Gegner | 1. | 2. | 3. | 4. | 5. | 6. | 7. | Sätze | Spiele |
|---|---|---|---|---|---|---|---|---|---|---|---|---|
| Sa. 24.12.2022 10:00 | 1 | Bettges, Ingo | Wolff, Yannick | 11:4 | 11:5 | 11:0 | - | - | - | - | 3:0 | 1:0 |

# Ergebnisse in click-TT importieren

nuLigaAdmin

https://bttv.click-tt.de/cgi-bin/WebObjects/nuLigaAdminTTDE.woa/wo/tuNq...

Verband ByTTV Saison 2022/23 Meisterschaft V000 2022/23

nu LigaAdmin
nu Datenautomaten GmbH

gerhard.heder@herzonet.de [Abmelden...]

Spielbetrieb Konfiguration | Spielbetrieb Meldung | Spielbetrieb Organisation | Spielbetrieb Kontrolle | Vereine | Personen | Downloads | System | Mein Profil

Home / Spielbetrieb Organisation / Turniere / TTT2020 Testturnier /

BTTV Bavarian TT-Race 2022
Ergebnis-Importer

**Import Ergebnis**

Der Import wurde erfolgreich abgeschlossen.

**Damen/Herren Einzel** Details einblenden
(TTR 0 bis 3000)

| | |
|---|---|
| Gelöschte Spiele: | 0 |
| Hinzugefügte Spiele: | 36 |

Abbrechen Speichern
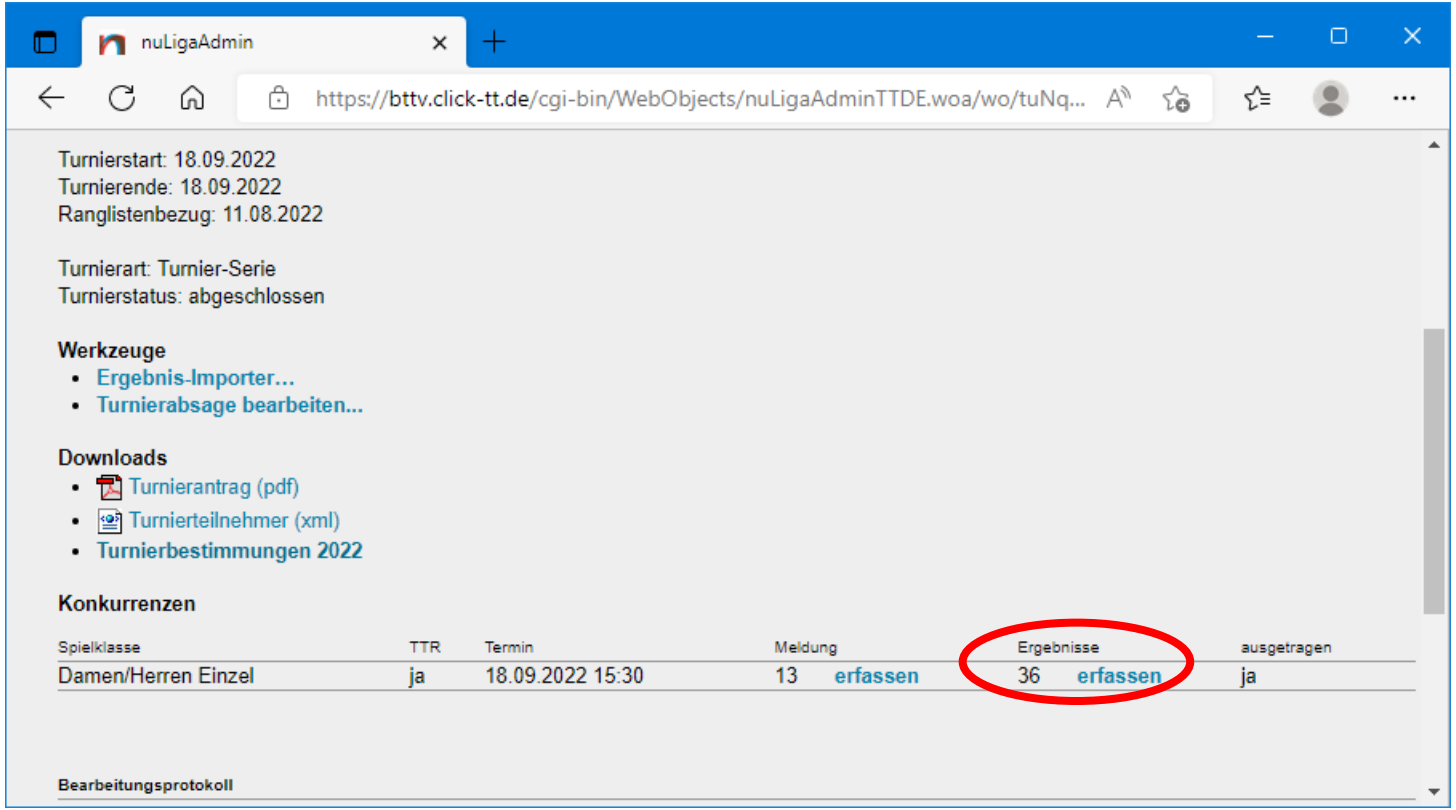
# Ergebnisse in click-TT importiert